

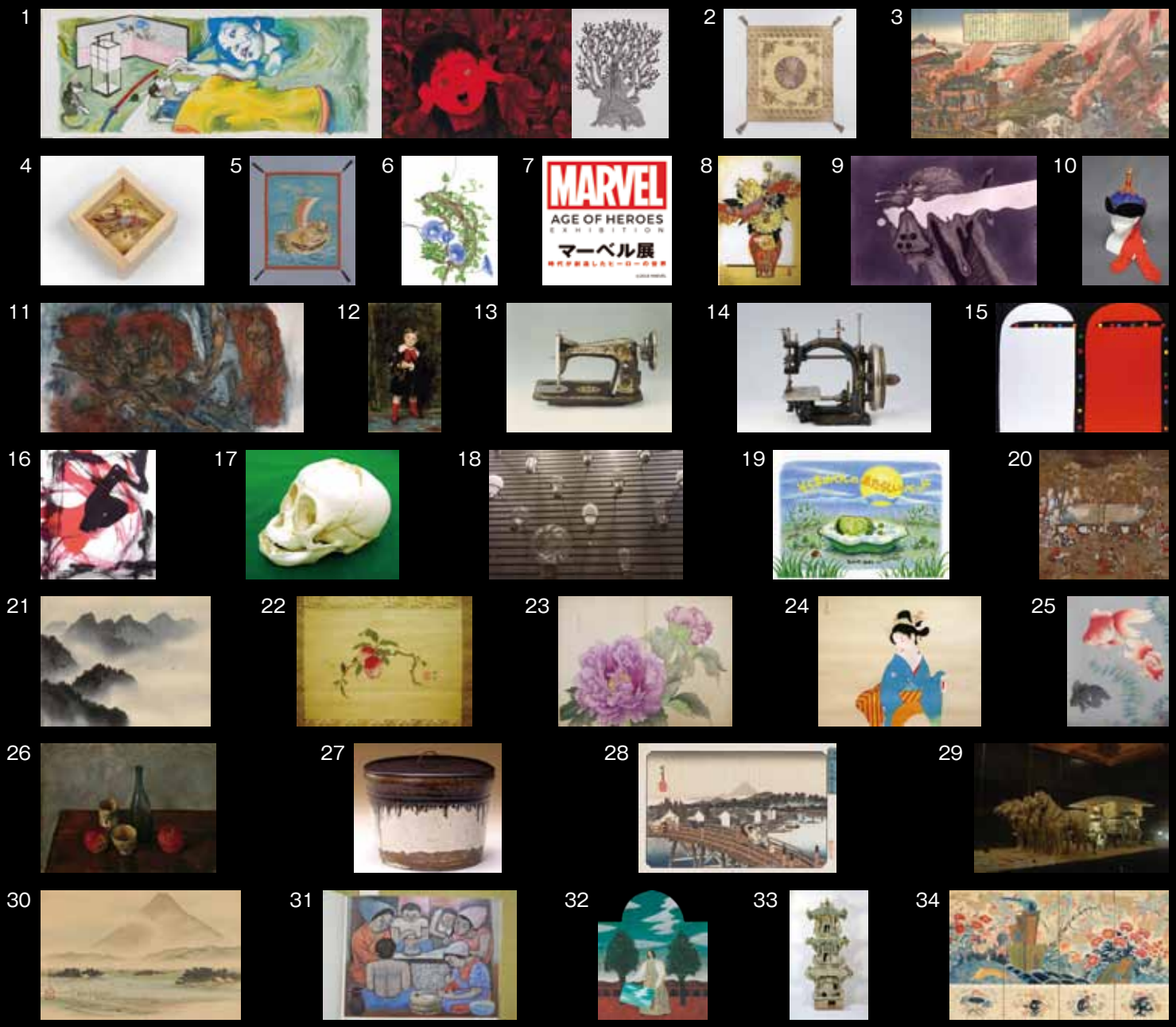

おでかけガイド 愛知の 博物館

2018.04
→ 2018.09

愛知県博物館協会
Association of Museums in Aichi
<http://www.aichi-museum.jp>



1. 「ぼくはへいたろう」原画 1994年 宇野亞喜良/刈谷市美術館
「ちょうつがいきいきい」原画 2012年 軽部武宏/刈谷市美術館
「夜の木」原画 2006年 初版/刈谷市美術館
2. 「菊御紋卓布」(明治天皇より下賜)京都・大聖寺門跡蔵/徳川美術館
3. 岐阜市街大地震之図/一宮市尾西歴史民俗資料館
4. 深堀隆介「金魚酒加琳」2016年/刈谷市美術館
5. «浅葱襦子地宝船模様襦紗»江戸時代・19世紀半ば William Sturgis Bigelow Collection, 11.3805
Photograph©Museum of Fine Arts,Boston
6. まついあけみ«変化朝顔 帯化»/ヤマザキマザック美術館
7. 特別展「マーベル展」ポスター/名古屋市美術館
8. 杉本健吉«ダリア» 1939年/杉本美術館
9. L氏の肖像/豊川市桜ヶ丘ミュージアム
10. 男性用の帽子(モンゴル) 2/野外民族博物館リトルワールド
11. 丸木位里・俊 原爆の図第11部 «母子像» 1959年 屏風四曲一双(部分)/ピースあいち
12. ジョン・シンガー・サージェント«ロベール・ド・セヴリユール» 1879年 The Hayden Collection - Charles Henry Hayden Fund, 22.372 Photograph©Museum of Fine Arts,Boston
13. 家庭用ミシン15種 70型(経済産業省認定・近代化産業遺産)/プラザミュージアム
14. 妻わら帽子製造用環縫ミシン(日本機械学会認定・機械遺産)/プラザミュージアム
15. 元永定正「いろいろだまよこしろあか」2001年/清須市はるひ美術館
16. チンパンジー アイの作品«無題» 2012年/日本モンキーセンター
17. 出生間近のオランウータンの胎子/愛知学院大学歯学部歯科資料展示室
18. でんき資料室 電球の移り変わり/でんきの科学館
19. なかやみわ「そらまめくんのあたらしいベッド」表紙 2015年/一宮市三岸節子記念美術館
20. «仏涅槃図現状模写» 2014-16年度 愛知県立芸術大学蔵/名都美術館
21. 横山大観«雨後之山» 1941年 富山県水墨美術館蔵/名都美術館
22. 山本梅逸«四季花鳥図 桃の図» 1851年/一宮市博物館
23. 「象形花卉帖」編:谷上廣南 1923年 雑花園文庫/ヤマザキマザック美術館
24. 上村松園«春風» 1940年頃/森山美術館
25. 大野麦風«金魚図» 1952年/弥富市歴史民俗資料館
26. 岸田劉生«静物(赤き林檎二個とピンと茶碗と湯呑)» 1917年 ふくやま美術館蔵/豊橋市美術博物館
27. 朝鮮唐津一重口水指 江戸時代初期/昭和美術館
28. 東都名所(喜鶴堂佐野屋喜兵衛版)「日本橋之白雨」/三菱UFJ銀行貨幣資料館
29. 始皇帝専用馬車/美術の森
30. 富士十二景「駿河不二ノ沼」/三菱UFJ銀行貨幣資料館
31. 北川民次«陶工たち» 1966年/かみや美術館
32. 有元利夫«二本の木の間» 1978年 画布・板、ミクストメディア メナード美術館 初公開コレクション
33. 線軸襦袢 後漢・1~3世紀/高浜市やきもの里から美術館蔵
34. 和田三造«花鳥園屏風»(左隻) 碧南市藤井達吉現代美術館蔵

■休館日・入館料などについては直接各館・園にお問合せいただくか、HP 等をご覧ください

美術館

名古屋市内

名称	催事名称	開催期間	所在地・交通案内	電話・駐車場
Aichi Prefectural Museum of Art 愛知県美術館	2019年3月31日まで改修工事のため休館		名古屋市東区東桜1-13-2 地下鉄東山線・名城線〔栄〕、名鉄瀬戸線〔栄町〕下車 オアシス21を經由し徒歩3分	(052)971-5511 ☎ 600台（一般駐車料金 30分以内ごとに270円）
Araki Syuseikan Museum 荒木集成館	マダガスカルの自然 ・東海化石研究会	1/12～4/9	名古屋市天白区中平5-616 地下鉄鶴舞線〔原〕下車、市バスに乗り換え 〔天白消防署〕下車、徒歩2分	(052)802-2531 ☎ 10台(無料)
Kuwayama Art Museum 桑山美術館	(表紙 24) ギャ・対決！ ー比べて感じる日本画ー	4/7～7/1	名古屋市昭和区山中町2-12 地下鉄鶴舞線〔川名〕下車、2番出口より徒歩8分 市バス(栄18および八事12系統)の〔山中〕下車、東へ徒歩3分	(052)763-5188 ☎ 8台(無料)
SHOUWA Museum of Art 昭和美術館	(表紙 27) 開館40周年記念「コレクション茶道具優品選」	3/17～7/1	名古屋市昭和区汐見町4-1 地下鉄鶴舞線〔いりなか〕から徒歩13分 市バス(金山11および金山16)〔藤成通5丁目〕下車、徒歩8分 市バス(金山12)〔上山町〕下車、徒歩5分	(052)832-5851 ☎ 30台(無料)
Daiichi Museum of Art 大一美術館	開館20周年特別記念 「ドーム兄弟 ガラスの世界展」 「大一美術館所蔵浮世絵名品展」 歌川広重・東海道五十三次(保永堂版・五十三次名所図 会(縦絵))	3/9～11/11	名古屋市市中村区鴛付町1-22 〔交通案内〕 (公共交通機関の方) ・栄オアシス21、名駅(世島町停留所)から市バス栄24〔稲西車 庫〕行き、「鴛付町」下車南へ徒歩1分 ・地下鉄東山線〔中村公園〕から市バス13〔稲西車庫〕行き、鴛付町下車南へ徒歩1分 (お車の方) ・名古屋高速で大高方面から〔黄金IC〕より岩塚本通を西へ、岩塚 本通4の交差点を右折スグ。 ・東名阪で亀山方面から〔名古屋西IC〕出口より下車、岩塚本通を 東へ岩塚本通4の交差点を左折すぐ。 ・名古屋IC方面より名二環へ〔大治南〕出口より下車、岩塚本通を 東へ、岩塚本通4の交差点を左折すぐ。	(052)413-6777 ☎ 乗用車15台、バス2台 (無料)
The Tokugawa Art Museum 徳川美術館 Hosa Library, City of Nagoya 名古屋市蓬左文庫	(表紙 2) 春季特別展 明治150年記念 華ひらく皇室文化 ー明治宮廷を彩る技と美ー	4/17～5/27	名古屋市東区徳川町1017 なごや観光ルートバス(メーグル)〔徳川美術館〕下車 市バス基幹2系統・名鉄基幹バス〔徳川園新出来〕下車、徒歩3分 JR中央線〔大曽根〕下車、南口より徒歩10分 地下鉄名城線〔大曽根〕下車、3番出口より徒歩15分	(052)935-6262 ☎ 美術館専用駐車場17 台(無料) 市営徳川園駐車場80台 (有料・大型バス可)
Nagoya City Art Museum 名古屋市美術館	開館30周年記念 モネ それからの100年	4/25～7/1	名古屋市中区栄2-17-25(芸術と科学の杜・白川公園内)	(052)212-0001 ☎ なし
NAGOYA/BOSTON MUSEUM OF FINE ARTS 名古屋ボストン美術館 (表紙 5) ※ 2018年10月8日をもって閉館します	ボストン美術館の至宝展 東西の名品、珠玉のコレクション	2/18～7/1	名古屋市中区金山町1-1-1 JR・地下鉄・名鉄〔金山〕下車、南口徒歩1分	(052)684-0101 ☎ 当ビル地下に駐車場 347台(30分300円)
FURUKAWA Art Museum・ TAMESABURO Memorial Museum 古川美術館・ 分館 爲三郎記念館	第57回日本現代工芸美術展 東海展(巡回展)	4/29～5/13 ※会期中は休まず開館	名古屋市千種区池下町2-50 地下鉄東山線〔池下〕下車、1番出口より東へ徒歩3分	(052)763-1991 ☎ 専用駐車場16台 (無料・3か所) 特約コインパーキング15 台(2時間まで無料・2か所)
Hori Art Museum 文化のみち 堀美術館	常設展 日本の近代美術を代表する芸術家たち	常時	名古屋市東区主税町4-4-2 地下鉄桜通線〔高岳〕下車、2番出口から徒歩10分 市バス基幹2系統〔白壁〕下車、南へ徒歩5分	(052)979-5717
Morimura Museum of Yamatoe-Art 森村記念館	桃山茶陶展	2/28～7/1	名古屋市東区東桜1-10-18 地下鉄〔栄〕〔久屋大通〕から徒歩3分	(052)971-0456 ☎ (小型) 30分150円
THE YAMAZAKI MAZAK MUSEUM OF ART ヤマザキマザック美術館	ヤマザキマザック美術館 春の所蔵品展	3/1～4/15	名古屋市東区葵1-19-30 地下鉄東山線〔新栄町〕下車、1番出口から直結	(052)937-3737 ☎ 30分まで無料(30分 ごとに200円)
Yokoyama Art Museum 横山美術館	企画展 「時を超え心揺さぶるカップ&ソーサー展」	2/27～7/1	名古屋市東区葵1-1-21 地下鉄東山線〔新栄町〕下車、1番出口より徒歩4分 地下鉄桜通線〔高岳〕下車、3番出口から徒歩4分	(052)931-0006 Pなし

尾張

名称	催事名称	開催期間	所在地・交通案内	電話・駐車場
Aichi Prefectural Ceramic Museum 愛知県陶磁美術館	企画展 「瀬戸陶芸の黎明 一創作の源流を辿ってー」	4/14～6/17	瀬戸市南山口町234 東名〔名古屋IC〕から瀬戸、豊田・足助方面へ約10km 東名〔日進IC〕経由、名古屋瀬戸道路〔長久手IC〕から瀬戸方面に 約5km 東海環状道〔せと赤塚IC〕から長久手方面に約7km リニモ(東部丘陵線)〔陶磁資料館南〕下車〔知の拠点あいち〕横の 歩道を約600m	(0561)84-7474 ☎ 250台(無料)
University Art Museum Aichi University of the Arts 愛知県立芸術大学 芸術資料館	平成30年度 収蔵品展 平成29年度 新収蔵品展	5/15～6/6	長久手市岩作三ヶ峯1-114 地下鉄東山線〔藤が丘〕下車、リニモ(東部丘陵線)〔芸大通〕下車、 徒歩約10分	(0561)76-4698 ☎ 3台(無料)

名称	催事名称	開催期間	所在地・交通案内	電話・駐車場
Museum of Horyuji Mural Reproductions Aichi University of the Arts 愛知県立芸術大学 法隆寺金堂壁画模写展示館	法隆寺金堂壁画模写春季展 【特別陳列】仏の顔、人の貌	4/18～5/3 5/15～5/31	長久手市岩作三ヶ峯1-114 地下鉄東山線〔藤が丘〕下車、リニモ(東部丘陵線)〔芸大通〕下車、 徒歩約10分	(0561)76-4698 ☎ 3台(無料)
Ichinomiya City Memorial Art Museum of Setsuko Migishi 一宮市三岸節子記念美術館 (表紙 19)	常設展 「三岸節子 マチエールの魅力」 コレクション展 「アトリエの風景」	1/16～4/15 4/17～6/24	一宮市小信中島字郷南3147-1 JR東海道線〔尾張一宮〕・名鉄名古屋本線〔名鉄一宮〕から名鉄バ ス2番のりば〔起〕行きで約15分〔起工高〕下車、徒歩1分	(0586)63-2892 ☎ 50台(無料) (大型バス可)
Inazawa City Oguiss Memorial Art Museum 稲沢市荻須記念美術館	常設 荻須高德展 ー名品コレクションー	通年	稲沢市稲沢町前田365-8 名鉄名古屋本線〔国府宮〕から名鉄バス〔アピタ稲沢店〕、〔矢合観 音〕行き約7分 〔美術館・保健センター〕で下車	(0587)23-3300 ☎ 乗用車80台、バス2台 (無料)
Kasugai City Tofu Memorial Museum 春日井市道風記念館	館蔵品展 「書体の変遷Ⅰ」 館蔵品展 「書体の変遷Ⅱ」 企画展 「おのとうふう」 特別展 「琉球の書」	2/7～4/22 4/25～7/16 7/20～9/2 9/7～10/8	春日井市松河戸町5-9-3 JR中央線〔勝川〕下車、タクシー10分、徒歩30分 〔大曽根〕からゆとりーとラインで〔川村〕下車、徒歩10分 名二環、上り線は〔松河戸IC〕から3分、下り線は〔小幡IC〕から5分	(0568)82-6110 ☎ 44台(無料)
Kamiya Museum of Art かみや美術館	(表紙 31) 北川民次油絵ガラス絵展 飯野農夫と木版画展	4/8～8/26 9/9～12/23	半田市豊留町10-8-9 JR武豊線〔亀崎駅〕から1.9km 知多半島道路〔阿久比IC〕より東へ6分	(0569)29-2626 ☎ 10台(無料)
Kiyosu City Haruhi Art Museum 清須市はるひ美術館	(表紙 15) 清須市第9回はるひ絵画トリエンナーレ 元永定正展(仮)	5/4～7/1 7/14～9/30	清須市春日夢の森1 JR東海道線〔清洲〕から徒歩20分または「きよすあしがるバス」を利用。 名二環自動車道〔清洲東IC〕から5分、名古屋高速道路〔春日出口〕 (一宮方面より)から5分、〔清須出口〕(名古屋方面より)から5分	(052)401-3881 ☎ 104台(無料)
Sugimoto Art Museum 杉本美術館	(表紙 8) 花	4/19～9/18	知多郡美浜町美浜緑苑1-12-1 名鉄知多新線〔美浜緑苑〕駅から徒歩7分	(0569)88-5171 ☎ 15台(無料)
Seirankan Museum of Calligraphy 晴嵐館	常設展示 「大池晴嵐の書業と文房四宝」 春季特別展示 「郷土の書家Ⅳ～晴嵐の嗣子 青山楓谷逝世50年展」 企画展示 「大池晴嵐の書～にじみの表現Ⅰ」 秋季特別展示 「台北故宮博物院の書画Ⅰ」	3/23～10/10 3/23～4/11 4/13～9/26 9/28～10/10	江南市大海道町青木22 名鉄犬山線〔江南〕駅下車、東へタクシーー5分または徒歩15分 名神〔小牧IC〕より西へ車で10分 名古屋高速尾北線〔小牧北IC〕より西へ車で10分	(0587)56-3170 ☎ 無料 乗用車・大型バ ス可
MEITO ART MUSEUM 名都美術館	(表紙 20) 企画展 愛知県立芸術大学 模写完成記念展 応徳涅槃図と聖徳太子絵伝 一国王模写の成果ー	3/27～5/13	長久手市秋ヶ池301 東部丘陵線(リニモ)〔ヶヶ池公園駅〕下車、2番出口から歩道を右 方向へ進み、東狭間交差点を右折(徒歩5分)	(0561)62-8884 ☎ 47台(無料)
MEITO ART MUSEUM メナード美術館	(表紙 21) 特別展 富山県水墨美術館所蔵名品展 墨に五彩あり ー水墨画の奥深さを見るー 所蔵品展 汀(みぎわ)に遊ぶ ー描かれる水の表現ー	5/29～7/22 8/21～9/24	長久手市秋ヶ池301 東部丘陵線(リニモ)〔ヶヶ池公園駅〕下車、2番出口から歩道を右 方向へ進み、東狭間交差点を右折(徒歩5分)	(0561)62-8884 ☎ 47台(無料)
MENARD ART MUSEUM メナード美術館	(表紙 32) 企画展 愛知県立芸術大学 模写完成記念展 応徳涅槃図と聖徳太子絵伝 一国王模写の成果ー	3/27～5/13	長久手市秋ヶ池301 東部丘陵線(リニモ)〔ヶヶ池公園駅〕下車、2番出口から歩道を右 方向へ進み、東狭間交差点を右折(徒歩5分)	(0561)62-8884 ☎ 47台(無料)
MENARD ART MUSEUM メナード美術館	企画展 「ジュディオング情玉 版画の世界」(仮称) ■分館 爲三郎記念館特別企画 〔愛知県立芸術大学芸術専攻科会30周年記念展～松会30年の軌跡〕	8/4～10/8	長久手市秋ヶ池301 東部丘陵線(リニモ)〔ヶヶ池公園駅〕下車、2番出口から歩道を右 方向へ進み、東狭間交差点を右折(徒歩5分)	(0561)62-8884 ☎ 47台(無料)
MENARD ART MUSEUM メナード美術館	企画展 なつやすみ所蔵企画展 美術ー物語 え!からはじまる、ストーリー。	7/3～9/24	長久手市秋ヶ池301 東部丘陵線(リニモ)〔ヶヶ池公園駅〕下車、2番出口から歩道を右 方向へ進み、東狭間交差点を右折(徒歩5分)	(0561)62-8884 ☎ 47台(無料)
MENARD ART MUSEUM メナード美術館	企画展 「時を超え心揺さぶるカップ&ソーサー展」	2/27～7/1	長久手市秋ヶ池301 東部丘陵線(リニモ)〔ヶヶ池公園駅〕下車、2番出口から歩道を右 方向へ進み、東狭間交差点を右折(徒歩5分)	(0561)62-8884 ☎ 47台(無料)
MENARD ART MUSEUM メナード美術館	企画展 「愛されたセト・ノベルティ展」	8/4～12/2	長久手市秋ヶ池301 東部丘陵線(リニモ)〔ヶヶ池公園駅〕下車、2番出口から歩道を右 方向へ進み、東狭間交差点を右折(徒歩5分)	(0561)62-8884 ☎ 47台(無料)
MENARD ART MUSEUM メナード美術館	企画展 「世界を変える美しい本 インド・タラブックスの挑戦」 「怪談えほん原画展+稲生モノノケ録」 「ぼくはへいたろう」の世界展」(※同時開催)	4/21～6/3	刈谷市住吉町4-5 JR東海道線・名鉄三河線〔刈谷〕下車、南口から徒歩約10分 ※刈谷駅はJR名古屋駅から快速で約20分	(0566)23-1636 ☎ 60台(無料)
Kariya City Art Museum 刈谷市美術館	(表紙 4) トモモーター展 金魚絵師 深堀隆介展 平成しんちう屋	7/21～9/2 9/15～11/4	刈谷市住吉町4-5 JR東海道線・名鉄三河線〔刈谷〕下車、南口から徒歩約10分 ※刈谷駅はJR名古屋駅から快速で約20分	(0566)23-1636 ☎ 60台(無料)
Kawara Museum of Takahama city, a Hometown of Ceramics 高浜市やきものの里 かわら美術館	(表紙 33) シルクロードの巻 ー行き交う暮らしと折り 西安に届いた三州瓦ー PLAY vol.2 屋根を飾る	4/14～6/17 6/30～9/2 9/13～11/11	高浜市青木町9-6-18 名鉄三河線〔高浜港〕駅下車、徒歩10分	(0566)52-3366 ☎ バス5台、普通車100 台(無料)

三河

名称	催事名称	開催期間	所在地・交通案内	電話・駐車場
Okazaki City Museum 岡崎市美術博物館	クエイ兄弟ーファントム・ミュージアム 名刀は語るー美しい鑑賞の歴史 ジョルジュ・ブラックー宝飾デザインの輝き	4/7～5/20 6/2～7/16 7/28～9/17	岡崎市高隆寺町峠1 岡崎中央総合公園内 名鉄〔東岡崎〕から名鉄バス〔中央総合公園〕行 〔美術博物館〕下車、徒歩3分 東名〔岡崎IC〕より10分	(0564)28-5000 ☎ 860台(無料)
The World Children's Art Museum in Okazaki おかざき世界子ども美術博物館	第30回リトルアーティスト展 かいけつゾロリ大冒険展 史上最大級のゾロリの世界! 発想力ってなんだろう 杉山明博の造形の世界展 木とあそぼ part2	3/17～4/15 4/21～7/1 7/7～9/30	岡崎市岡町字鳥居戸1ー1 名古屋駅より名鉄電車(名古屋本線急行)に乗り45分で美合駅下 車、タクシーで5分 東名〔岡崎IC〕より国道1号豊橋方面へ約10分 新東名〔岡崎東IC〕から国道1号へ出て名古屋方面に約20分	(0564)53-3511 ☎ 普通車195台、大型バ ス8台(無料)
Kariya City Art Museum 刈谷市美術館	(表紙 1) トモモーター展 金魚絵師 深堀隆介展 平成しんちう屋	4/21～6/3 7/21～9/2 9/15～11/4	刈谷市住吉町4-5 JR東海道線・名鉄三河線〔刈谷〕下車、南口から徒歩約10分 ※刈谷駅はJR名古屋駅から快速で約20分	(0566)23-1636 ☎ 60台(無料)
Kawara Museum of Takahama city, a Hometown of Ceramics 高浜市やきものの里 かわら美術館	(表紙 33) シルクロードの巻 ー行き交う暮らしと折り 西安に届いた三州瓦ー PLAY vol.2 屋根を飾る	4/14～6/17 6/30～9/2 9/13～11/11	高浜市青木町9-6-18 名鉄三河線〔高浜港〕駅下車、徒歩10分	(0566)52-3366 ☎ バス5台、普通車100 台(無料)

■休館日・入館料などについては直接各館・園にお問合せいただくか、HP 等をご覧ください

尾　　張

名 称	催 事 名 称	開催期間	所在地・交通案内	電話・駐車場
Museum of Kaigarayama Shell Mound 愛知県清洲貝殻山貝塚資料館	常設展 朝日遺跡への招待	常時	清須市朝日貝塚1 城北線「尾張星の宮」下車、徒歩10分 名鉄「新清洲」下車、徒歩30分	(052)409-1467 ☎ 無料
Saori Museum of History and Folklore 愛西市佐織歴史民俗資料室	常設展 愛西市佐織地区の歴史・民俗などの展示	常時	愛西市諏訪町郷西456- 1 名鉄津島線「藤浪」下車、徒歩10分	(0567)26-1123 ☎ 30台
Ama City Miwa Museum あま市美和歴史民俗資料館	ときのきねんび展	6/1～6/30	あま市花正七反地1 名鉄津島線「木田」下車 北に徒歩10分	(052)442-8522 ☎ 20台 (無料)
(表紙 22)	企画展 幸せをよぶ花鳥画展	6/2～7/8		
Ichinomiya City Museum 一宮市博物館	夏季イベント 博物館で夏祭り! 企画展 2018一宮美術作家協会展	7/21～8/26 9/1～9/16	一宮市大和町妙興寺2390 名鉄名古屋本線「妙興寺」駅下車南口より徒歩7分	(0586)46-3215 ☎ 61台 (無料)
Ichinomiya City Bisai Museum of History and Folkore (表紙 3)	春季特別展「濃尾地震」	4/28～5/27	一宮市起字下町211 JR「尾張一宮」「名鉄一宮」駅から名鉄バス「起」行きで20分、「起」下車、徒歩5分	(0586) 62-9711 ☎ 約20台(無料)
SHIROTOMACHI MUSEUM 城とまちミュージアム (犬山市文化史料館)	企画展 名勝日本ラインと犬山 ～観光ブームから見る昭和時代の幕開け～	2/21～6/4	犬山市大字犬山字北古券8 名鉄「犬山」または「犬山遊園」下車、徒歩15分	(0568) 62-4802 ☎ 25台 (無料)
National Treasure Inuyama Castle 国宝 犬山城	なし		犬山市大字犬山字北古券65-2 名鉄犬山線「犬山」下車、徒歩20分、または「犬山遊園」下車、徒歩15分	(0568) 61-1711 ☎ 犬山市観光駐車場 乗用車129台(500円) バス11台(1500円)
Inuyama Castle Historical Museum 犬山城白帝文庫歴史文化館	企画展 犬山藩の誕生 (仮) 常設展 犬山城と城下町	4/25～5/29	犬山市犬山北古券8 (城とまちミュージアム内) 名鉄犬山線「犬山」または「犬山遊園」下車、徒歩15分	(0568) 62-4700 ☎ 25台 (無料)
Iwasaki Castle Museum 岩崎城歴史記念館	特別展 「江戸から明治へ」(仮称) 常設展 「岩崎城の戦い」ジオラマ・岩崎城址出土遺物など	8/11～9/30(予定) 常時	日進市岩崎町市場67番地 地下鉄東山線「星ヶ丘」駅より名鉄バス「岩崎御岳口」下車、徒歩3分	(0561) 73-8825 ☎ 25台 (無料)
Oguchi Historical Folk Museum 大口町歴史民俗資料館	端午の節句(予定)	4/14～6/3(予定)	丹羽郡大口町伝右1-35 大口町健康文化センター3階 名鉄犬山線「柏森」から大口町コミュニティバスで10分 「健康文化センター」下車	(0587) 94-0055 ☎ 100台 (無料)
Obu Folklore Museum 大府市歴史民俗資料館	大府へようこそ ～健康になる食事あれこれ～ (仮) 中世山茶碗 (仮) 伝承 源平の世界	4/1～5/13 5/19～7/1 7/21～10/21	大府市桃山町5-180-1 JR東海道線・武豊線「大府」下車、徒歩10分	(0562) 48-1809 ☎ 30台 (無料)
Kanie Town Folk Historical Material Museum 蟹江町歴史民俗資料館	蟹江の歴史と文化・小酒井不木資料などを展示	常時	蟹江町城1-214 JR「蟹江」から徒歩10分、近鉄「蟹江」から徒歩15分	(0567) 95-3812 ☎ 50台 (無料)
The Showa Era Lifestyle Museum 昭和日常博物館 (北名古屋市歴史民俗資料館)	企画展 ハルイロ・昭和かわいいモノ手帖～昭和日常博物館的レトロ「かわいい」満載～	3/1～5/30	北名古屋市熊之庄御榎53 名鉄犬山線「西春」から徒歩25分(タクシー10分)	(0568) 25-3600 ☎ 100台 (無料)
Kiyosu City nishibiwajima Tonya Memorial Museum 清須市西枇杷島問屋記念館	常設展 市場町の面影～青物問屋の商いと暮らし～	常時	清須市西枇杷島町西六軒20番地 名鉄名古屋本線「ニッ森」から徒歩5分 またはJR東海道本線「枇杷島」から徒歩10分	(052)400-2911 (清須市教育委員会生涯学習課) ☎ なし
Komaki City Historical Museum 小牧市歴史館	ミニ企画展 「端午の節句」 企画展 「(仮)小牧山の虫たち」	4/20～5/16 7/20～9/19	小牧市堀の内1-1 名鉄小牧線「小牧」駅または名鉄犬山線「岩倉」駅より名鉄バス「小牧市役所前」下車、徒歩10分	(0568) 72-0712 ☎ 小牧山北駐車場 (有料・2時間まで無料) バス専用駐車場 (無料・午前9時～午後4時30分まで)
SETOGURA MUSEUM 瀬戸蔵ミュージアム	開業30周年 愛知環状鉄道の歩み 埋蔵文化財センター「新出土品展 陶祖公園は窯ざかり」 (仮題)「明治150年記念 明治時代の瀬戸窯業」	1/27～4/22 4/28～7/29 8/4～11/4	瀬戸市蔵所町1-1 名鉄瀬戸線「尾張瀬戸」駅から徒歩5分 東名高速道路「名古屋IC」より車で約30分 東海環状自動車道「せと赤津IC」より車で約10分	(0561) 97-1190 ☎ 有料189台 (60分無料、以降60分毎に100円)
Taketoyo Town Folk Historical Museum 武豊町歴史民俗資料館	はたおり展	7/21～8/19	知多郡武豊町字山ノ神20-1 名鉄河和線「知多武豊」から北へ徒歩10分、「上ヶ」から南へ徒歩5分 JR武豊線「武豊」から西へ徒歩15分	(0569) 73-4100 ☎ 約60台 (無料)
Chita City Museum 知多市歴史民俗博物館	収蔵品展 郷土の南画家 山本梅莊一門 収蔵品展 端午の節句 五月人形と子どもの遊び 収蔵品展 海と潮風 企画展 縄文弥生古墳時代 収蔵品展 秋の実り	～4/8 4/21～5/13 5/26～7/8 7/21～9/2 9/15～10/21	知多市緑町12-2 名鉄常滑線「朝倉」下車、徒歩10分 西知多産産道路「朝倉IC」から車で2分	(0562) 33-1571 ☎ 23台 (無料)
Museum of ethnology art Chubu University 中部大学民族資料博物館	平成29年度 特別講座(古典絵画)受講生作品発表展示「模写(鳥獣戯画卷)と作品」	3/22～4/12	春日井市松本町1200 JR中央線「神領」下車 名鉄バス中部大学線10分	(0568) 51-9193 ☎ 無料 (正門警備員の指示にしてください)

名 称	催 事 名 称	開催期間	所在地・交通案内	電話・駐車場
(表紙 9)	平成29年度新収蔵品展	3/27～7/8		
Toyokawa City SAKURAGAOKA Museum 豊川市桜ヶ丘ミュージアム	第22回桜ヶ丘ミュージアム美術展 夏休み企画 ミュージアムの動物園 豊川海軍工廠展	6/15～6/24 7/17～9/2 7/21～9/2	豊川市桜ヶ丘町79-2 JR飯田線「豊川」または名鉄豊川線「豊川稲荷」下車、徒歩約15分	(0533)85-3775 ☎ 約100台(無料)
Toyota Municipal Museum Of Art 豊田市美術館	第33回風景の会絵画展 ～瀬戸を描く～ 追悼 近藤文雄展	9/4～9/16 9/11～12/23		
Obara Paper Art Museum 豊田市和紙のふるさと和紙展示館	プリューゲル展 画家一族150年の系譜 藤井達吉の芸術	4/24～7/16 5/15～9/9	豊田市小坂本町8-5-1 名鉄三河線「豊田市」から徒歩15分	(0565)34-6610 ☎ 225台 (無料)
(表紙 26)	第40回豊橋美術展	[写真・書道] 4/24～4/29 [絵画・彫刻・デザイン] 5/1～5/6	豊田市永太郎町洞216-1 名鉄三河線「豊田市」から、とよたおいでんバス「和紙のふるさと」下車、徒歩3分	(0565)65-2151 ☎ 120台(無料)
Toyohashi City Museum of Art and History 豊橋市美術博物館	受贈記念 「星野真吾・高畑郁子 二人の足跡」展 みかわの城 一吉田城と天下人― 岸田劉生展 北澤美術館所蔵 ルネ・ラリックの香水瓶 アール・デコ 一香りと装いの美―	5/15～6/24 7/14～9/9 7/21～9/2 9/22～11/18	豊橋市今橋町3-1 JR・名鉄「豊橋」駅から市電に乗りし、「豊橋公園前」下車、徒歩3分	(0532)51-2882 ☎ 70台(3時間以上あるいは駐車券処理をしない場合500円)
Hekinan City Tatsukichi Fuji Museum of Contemporary Art (表紙 34) 碧南市藤井達吉現代美術館	碧南市制70周年記念事業 開館10周年記念所蔵秀作展・10年の歩み 碧南市制70周年記念事業 開館10周年記念長谷川利行展	4/10～6/3 7/21～9/9	碧南市音羽町1-1 名鉄三河線「碧南」から徒歩6分	(0566)48-6602 ☎ 300台(無料)

歴史系博物館

名古屋市内

名 称	催 事 名 称	開催期間	所在地・交通案内	電話・駐車場
ATSUTA JINGU MUSEUM 熱田神宮宝物館	熱田神宮宝物展 4月平常展 熱田神宮宝物展 5月平常展 熱田神宮宝物展 6月平常展 熱田神宮宝物展 7月平常展 熱田神宮宝物展 8月平常展 熱田神宮宝物展 9月平常展	3/30～4/24 4/27～5/29 6/1～6/26 6/29～7/24 7/27～8/28 8/31～9/25	名古屋市熱田区神宮1-1-1 名鉄「神宮前」から徒歩5分 地下鉄「神宮西」から徒歩8分 JR「熱田」から徒歩10分	(052)671-0852 ☎ 16台 (無料)
Japanese Christian Museum 切支丹遺跡博物館	隠れ切支丹の歴史と遺品	常時	名古屋市中区橋1-21-38 地下鉄「東別院」下車、徒歩5分	(052) 321-5307 ☎ P5台(無料)
The Museum of War & Peace PEACE AICHI 戦争と平和の資料館 ピースあいち	企画展 「杉山千佐子追悼―名古屋空襲と戦傷者たち」 企画展 「沖繩の「こころ」 追悼―大田昌秀と儀間比呂志」 特別展 「原爆の図<第11部>母子像と高校生が描いたヒロシマ原爆の絵」	2/27～5/19 5/29～7/7 7/24～9/2	名古屋市長東区よもぎ台2-820 地下鉄東山線「一社」1番出口から北へ徒歩12分 又は市バス上社11系統右回り「じあみ」下車、西へ3分	(052) 602-4222 ☎ 3台 普通車300円
Nagoya Castle 名古屋城	特別陳列「名古屋城の名品」 刀剣展 一尾張に伝わる刀剣―	3/24～5/6 3/3～5/6	名古屋市中区本丸1番1号 地下鉄名城線「市役所」7番出口より徒歩5分	(052) 231-1700 ☎ 442台(普通車30分180円)
Nagoya City Museum 名古屋市博物館	企画展 「博物館イキ！」 特別展 「海たび 尾張・知多の海とひとびと」	4/28～6/10 7/14～9/17	名古屋市長穂区瑞穂通1-27-1 地下鉄桜通線「桜山」下車、4番出口より南へ徒歩5分	(052) 853-2655 P70台(普通車300円 大型バス1200円)
The Anthropological Museum of Nanzan University 南山大学人類学博物館	企画展 「人類学博物館紀要展」 企画展 「収蔵品展」 企画展 「学芸員おすすめのイッピン展」 2018年度 南山大学人類学博物館・明治大学博物館交換企画展	5/18～6/13 6/22～7/11 9/3～9/7 9/29～11/4	名古屋市長和区山里町18 南山大学R棟地下1階 地下鉄名城線「八事日赤」1番出口より徒歩約8分 地下鉄鶴舞線「いりなか」1番出口より徒歩約15分	(052)832-3147(直通) ☎ なし 公共交通機関をご利用ください。
(表紙 28) (表紙 30)	企画展 「広重 富士十二景」【小林清親 東京名所図】 企画展 「広重の三都」 企画展 「広重 名所江戸百景 夏・秋」 世界の貨幣約1万点の常設展示	2/27～5/13 5/15～7/22 7/24～9/30 常時	名古屋市長東区赤塚町25番地 市バス「赤塚白壁」停 徒歩1分 地下鉄桜通線「高岳」下車 徒歩20分	(052)933-5151 ☎ なし

■休館日・入館料などについては直接各館・園にお問合せいただくか、HP 等をご覧ください

名称	催事名称	開催期間	所在地・交通案内	電話・駐車場
----	------	------	----------	--------

Heishu Hosoi Memorial Hall and Tokai City Local History Museum <p>東海市立平洲記念館・郷土資料館</p>	常設展 細井平洲直筆の書・画・書物および研究書	常時	東海市荒尾町蜂ヶ尻67 名鉄「太田川」又は「聚楽園」下車 らんらんバス(東海市循環バス)「平洲記念館」下車	(052)604-4141 ☎ 普通車28台 大型バス 2台 (無料)		
	常設展 東海市の考古・歴史・民俗資料	常時				
	企画展 平洲祭記念展	5/20～6/10				
	常設展 唹鳴広場(体感して学ぶ日本人の美しい心)	常時	東海市大田町下浜田137番地 (東海市芸術劇場 2階) 名鉄常滑線「太田川」南口駅前	(0562)38-7030(東海市芸術劇場)劇場地下駐車場(普通車140台)30分未満無料(広場来館者は2時間まで無料)		
Togo-cho Local Data Library <p>東郷町郷土資料館 昔体験館</p>	郷土資料館・昔体験館ガイドツアー	申込みの都度随時開催	愛知郡東郷町大字春木字西羽根穴2225-4 (イーストプラザいこまい館内) 地下鉄「赤池」下車、豊田市行き名鉄バス「和合」下車、徒歩2分	いこまい館受付(0561)37-5811 生涯学習課(0561)38-6411 ☎ いこまい館駐車場104台		
Tokoname Tounomori <p>とこなめ陶の森</p>	瀧田家の廻船文書展	4/28～6/24	常滑市瀬木町4-203 名鉄常滑線「常滑」からバスで10分「NAXライブミュージアム」下車、徒歩7分	(0569)34-5290 ☎ 普通車30台		
	北海道と東海の黒曜石	6/30～9/9				
Nagakute Historical Museum <p>長久手市郷土資料室</p>	常設展 小牧・長久手の戦いに関する資料や市の民俗資料を展示しています。	常時	長久手市武蔵塚204 リニモ (東部丘陵線)「長久手古戦場」下車、北西へ徒歩3分 東名高速「日進JCT」經由名古屋瀬戸道路「長久手IC」から西へ1.1km	(0561)62-6230 郷土資料室正面駐車場:普通車12台、中型バス2台(無料)、古戦場公園西側駐車場:普通車37台、大型バス1～2台(無料)		
Niimi Nankichi Memorial Museum <p>新美南吉記念館</p>	新美南吉 10冊の絵本展	4/14～7/1	半田市岩滑西町1-10- 1 名鉄河和線「半田口」駅から徒歩20分	(0569) 26－4888 普通車61台 バス 3台 (無料)		
	「赤い鳥」創刊100年記念 特別展 「赤い鳥」がくれたもの～新美南吉・夢と出会い～	7/14～10/28				
Museum Meiji-Mura <p>博物館明治村</p>	特別展 新しき道～はじめの一歩は宮廷文化から～	3/17～6/24	犬山市内山1	(0568)67-0314 ☎ (有料) 普通車900台、バス100台、二輪車50台		
	特別公開 「明治天皇御料車」「昭憲皇太后御料車」	3/17～4/23	名鉄「犬山」駅からバスで20分			
The LettieWorld Museum of Man <p>野外民族博物館リトルワールド (表紙 10)</p>	モンゴル遊牧民の世界－草原を旅する民	3/10～7/1	犬山市今井成沢90-48 名鉄「犬山」駅からバスで20分	(0568)62-5611 ☎ (有料) 普通車1200台 バス120台 二輪車200台		
Handa Municipal Museum <p>半田市立博物館</p>	第33回「知多工芸展」	4/7～5/27	半田市梶ヶ丘4-209-1 名鉄河和線「成岩」より徒歩15分 名鉄河和線「知多半田」より徒歩20分 知多半島道路「半田IC」より車で5分	(0569)23-7173 ☎ 126台 (無料)		
	館藏品展「書」	6/9～7/1				
	企画展 「知多半島の里山」	7/21～9/9				
	企画展 「鬼頭鍋三郎」	9/22～11/11				
Higashiura Town Local History Museum <p>東浦町郷土資料館</p>	東浦町制70周年記念事業 うのはな館春の企画展「家康の母 於大の方のものがたり－於大と周辺の人びと－」	4/21～5/27	知多郡東浦町大字石浜字桜見台18-4 JR武豊線「石浜」駅から徒歩15分	(0562) 82－1188 ☎ 20台(無料)		
	うのはな館企画展 「(仮称)天白遺跡速報展」	6/9～8/19				
	うのはな館企画展 「(仮称)古文書展」	9/1～10/7				
(表紙 29) Bijuytu no Mori Museum <p>美術の森</p>	秦始皇帝時代の兵馬俑と銅馬車	常時	知多郡美浜町布土85-1 名鉄河和線「河和口」下車、徒歩25分 南知多道路「美浜IC」より7km	(0569) 82-3500 ☎ 無料		
	名古屋造形大学名誉教授彫刻家岩本幸三氏による作品「自然へのおこがれと立体から平面へ」石庭名 感謝の心	常時				
	企画展 中国 元・明の青花と五彩展	4/1～9/30				
	企画展 卑弥呼神王姫頭俑展	4/1～9/30				
	美術の森石庭ライブ 音楽家グループ・鈴木哲朗と和太鼓グループ・風車(リードボーカル林一徳・他3名)・ジーンとママーレード(弊一弘・ひろみ)・Foryu(末永和信・ユマ)・Ke i s y (山本敬介) 他多数	企画ライブ 毎月第三土曜 10:00から 雨天中止				
Yatomi City Folk History Museum <p>弥富市歴史民俗資料館</p>	生き物王国やとみ 金魚・文鳥・ちいさななかまたち	7/18～9/2	弥富市前ヶ須町野方731 近鉄・名鉄・JR「弥富」下車、徒歩10分	(0567)65-4355 P 11台 (無料)		
	昔のくらし展	1/16～3/3				

三 河

名称	催事名称	開催期間	所在地・交通案内	電話・駐車場		
Anjo City Museum of History <p>安城市歴史博物館</p>	企画展 「安城の文化財－モノ語り名品展V－」	4/7～7/1	安城市安城町城堀30 名鉄西尾線「南安城」から徒歩10分 JR東海道本線「安城」からタクシー10分 東海道新幹線「三河安城」からタクシー20分	(0566) 77-6655 ☎ 普通車240台 大型バス3台		
	特別展 「人形師 辻村寿三郎 新八犬伝・真田十勇士・平家物語縁起」	7/21～9/2				
	特別展 「安城ゆかりの大名 家康を支えた三河石川一族」	9/22～11/4				
Iouji Minzoku Siryoukan <p>医王寺民俗資料館</p>	この地域で使用されていた農具、生活用品の展示 奥三河の鉱物・岩石の展示	通年	新城市長篠弥陀の前2-5-6 JR飯田線「大海」駅より徒歩20分 新東名「新城IC」から5分	(0536) 32-0136 ☎ 50台(無料) 大型バス可		
Okazaki Shinkin Bank Museum <p>岡崎信用金庫資料館</p>	寄席文字展	5/15～5/27	岡崎市伝馬通1-58 名鉄本線「東岡崎」下車、徒歩約10分 名鉄バス「竜田公園」下車、徒歩約2分	(0564)24-2367 ☎ 8台 (無料)		
Gamagori City Museum <p>蒲郡市博物館</p>	企画展 「塩津の歴史」	7/21～9/2	蒲郡市栄町10-22	(0533) 68-1881 ☎ 30台(無料)警察75名会館と共用		
	「第2回若手アーティスト支援企画」美術作品展	8/18～8/26	JR東海道線・名鉄蒲郡線「蒲郡」下車、徒歩10分			
Kota Town Local History Museum <p>幸田町郷土資料館</p>	端午の節句 幸田の歴史・民俗	4/1～5/13 常時	額田郡幸田町大字深溝字清水36-1 JR東海道本線「三ヶ根」下車、徒歩10分	(0564) 62-6682 ☎ 10台 (無料)		
Shitara Town Okumikawa Local Material Museum <p>設楽町奥三河郷土館</p>	設楽町歴史民俗資料館(仮称)への移転のため休館中。歴史民俗資料館の開館は31年度の予定		北設楽郡設楽町田口字アラコ14 JR飯田線「本長篠」より、豊橋鉄道「田口」行きバス「田口」下車、徒歩10分	(0536)62-1440 ☎ 10台(無料)		
Shitaragahara Historical Museum <p>新城市設楽原歴史資料館</p>	春の企画展 顔～戦国の顔・幕末の顔	～4/15	新城市竹広字玄原552	(0536) 22-0673 ☎ 50台 (無料)		
	夏の企画展 岩瀬忠農	7月中旬～9月上旬	JR飯田線「三河東郷」駅下車、徒歩15分 新東名高速道路「新城IC」新城市方面5分			
Tahara Municipal Museum <p>田原市博物館</p>	豊川用水通水50周年記念企画展「瀬美半島の農業の歩みと豊川用水」	7/14～9/2	田原市田原町巴江11-1 豊橋鉄道瀬美線「三河田原」下車、徒歩15分	(0531) 22-1720 ☎ 普通車60台、バス7台(無料)		
	開館25周年記念特別展 濃辺陣山の神髓	9/8～10/21				

名称	催事名称	開催期間	所在地・交通案内	電話・駐車場
Chiryu City Folk Historical Material Museum <p>知立市歴史民俗資料館</p>	常設展 「知立の歴史と昔のくらし」	常時	知立市南新地2-3-3 名鉄名古屋本線「知立」駅下車、徒歩7分	(0566) 83-1133 ☎ 80台 (無料)
Toyota City Museum of Local History <p>豊田市郷土資料館</p>	企画展 「猿投神社所蔵木造千手観音立像修復記念特別公開」	4/10～4/22	豊田市陣中町1-21	(0565) 32-6561 ☎ 約20台 (無料)
	端午の節句～資料館の五月人形～ 企画展 「災害と生きる知恵(仮)」	4/24～5/13 7/14～9/24	名鉄三河線「梅坪」から南へ徒歩10分、「豊田市」から北へ徒歩15分 とよたおいでんバス「陣中町一丁目」から徒歩5分	
Toyota City Folk Craft Museum <p>豊田市民芸館</p>	生誕120年 名誉市民多静雄コレクションV (書画) 郷土玩具展 -西日本を中心に-	1/13～5/27 6/5～9/24	豊田市平戸橋町波岩86-100 名鉄三河線「平戸橋」から徒歩15分 猿投グリーンロード「枝下IC」より車で10分 東海環状自動車道「豊田八IC」より車で10分	(0565) 45-4039 ☎ 130台 (無料) ※前田公園駐車場をご利用下さい。
Toyohashi City Futagawa Shuku Honjin Museum <p>豊橋市二川宿本陣資料館</p>	明治維新と二川宿 とよはしの旗本たち	4/21～6/10 7/14～8/26	豊橋市二川町字中町65 JR東海道本線「二川」下車、東へ1km	(0532) 41-8580 ☎ 29台 (無料)
IWASEBUNKO LIBRARY <p>西尾市若瀬文庫</p>	企画展 「公家 柳原家の文庫(ふみくら)」 企画展 「明治150年 江戸から東京へ」 企画展 「学びの本」	4/14～6/24 6/30～9/9 9/15～11/25	西尾市亀沢町480 名鉄西尾線「西尾」駅下車、徒歩20分、またはタクシー10分、または六万石くるりんバス「図書館・若瀬文庫西」下車	(0563) 56-2459 ☎ 80台 (無料)
Furuhashi Retrospective Exhibition Center <p>古橋懐古館</p>	常設展「維新前後と動乱の群像」	土・日曜日 4/28～5/6 8/13～8/16	豊田市稲武町タヒラ8 豊田おいでんバスで足助経由「稲武」へ足助より50分 「名古屋IC」から70分、「豊川IC」から90分 「恵那IC」から40分、「飯田IC」から90分	(0565)82-2100 ☎ 普通車15台 大型バス2台 (無料)
Miyoshi Historical Folklore Museum <p>みよし市立歴史民俗資料館</p>	春季企画展 猿投古陶×陶芸 —古代やきもの作りの「復元」と「継承」、三人の視点— 夏季企画展 昆虫展(仮称)	4/28～6/24 7/14～9/9	みよし市三好町陣川44-1 地下鉄鶴舞線「赤池」から、名鉄バス豊田市行 「三好」下車、徒歩3分 東名「東名三好IC」より三好方面へ車で10分	(0561) 34-5000 ☎ 10台 (無料)
Yokota Museum <p>ココタ博物館</p>	東南アジアの漆展	4/5～	新城市作手白鳥北ノ入15-1	(0536) 37-2613 ☎ 50台 (無料)

自然・技術系博物館

名古屋市内

名称	催事名称	開催期間	所在地・交通案内	電話・駐車場
Dental Science Museum (表紙 17) <p>愛知学院大学歯学部 歯科資料展示室</p>	特別展 「形から見る 生き物の成長と発育」 歯科診療に関する歴史的資料の展示(江戸時代の入れ歯など) ニホンカモシカを中心とする多様な生物標本の展示	4/3～2019/3/29 常設 常設	名古屋市千種区楠元町1-100 愛知学院大学歯学部 楠元校舎(図書館情報センター1F) 地下鉄東山線「本山」駅1番出口、北へ徒歩7分	(052) 751-2561 内線1609 ☎ 楠元学舎内若干
The Electricity Museum (表紙 18) <p>でんきの科学館</p>	実験名人によるサイエンスショー ゴールデンウィークイベント 夏休み特別イベント	4/30、5/3～5/5、7/16、8/11、9/17、9/24 4/29、30、5/3～5/6 8/3～8/5	名古屋市中区栄2-2-5 地下鉄「伏見」4番出口、東へ徒歩2分	(052) 201-1026 ☎ 普通車80台 (30分160円) 観光バス4台(無料)
Toyota Commemorative Museum of Industry and Technology <p>トヨタ産業技術記念館</p>	常設展示	常時	名古屋市西区則武新町4-1-35 名鉄名古屋本線「栄生」より徒歩3分 地下鉄東山線「亀島」2番出口より徒歩10分 なごや観光ルートバス(メーグル)11番のりば「トヨタ産業技術記念館」下車、0分	(052) 551-6115 ☎ 無料 普通車210台、大型バス10台
Nagoya City Science Museum (表紙 7) <p>名古屋市科学館</p>	特別展 「マーベル展」 時代が創造したヒーローの世界 特別展 「名探偵コナン科学捜査展」(仮称)	3/17～6/10 7/14～9/24	名古屋市中区栄二丁目17-1 地下鉄「伏見」4・5番出口より徒歩5分	(052) 201-4486 ☎ なし
Nagoya Maritime Museum・Fuji Antarctic Museum <p>名古屋海洋博物館・南極観測船ふじ</p>	特別展「遙かなる海を越えて～帆船時代の大冒険(仮)」	7/14～9/2	名古屋市港区港町1-9 名古屋港ポートビル内名古屋海洋博物館 地下鉄名港線「名古屋港」下車、徒歩 5分	(052) 652-1111 ☎ 観光バス/1回900円 普通車/30分100円(5時間以内) 1000円(5時間以上24時間まで)
Noritake Garden Craft Center <p>ノリタケの森クラフトセンター</p>	ノリタケミュージアム企画展「技法は技宝～ノリタケ食器の技と術」	～9/2	名古屋市西区則武新町3-1-36 名古屋市地下鉄東山線「亀島」2番出口より徒歩5分	(052)561-7114 駐車場:有料165台(30分100円 上限1,000円5,000円以上のお買い上げで終日無料)
	第7回企画展「東海道新幹線の誕生～0系新幹線の開発から改良まで～」 新幹線運転台の公開 みどころガイド	3/14～9/24の休館日を除く毎日 開館日毎日 開館日毎日		
	現役社員によるお仕事紹介	4/28,29(在来線運転士)5/4,5(新幹線車両所社員)6/2,3(在来線駅係員)その他6/9～9/30の土休日のうち8日程度開催予定	名古屋市港区金城ふ頭3-2-2 JR名古屋駅より あおなみ線「金城ふ頭駅」下車 徒歩約2分	(052) 389-6100 当館には駐車場がございます。近隣の駐車場をご利用ください。
SCMAGLEV and Railway Park <p>リニア・鉄道館</p>	JR東海音楽クラブコンサート 0系新幹線前頭オオイ特別開放 ガイドツアー「ドクターイエローの秘密を探ろう！」 ガイドツアー「0系新幹線の秘密を探ろう！」	4/22 3/3～6/3の土休日(4/22は除く) 3/21～4/9の毎日 4/28～6/3の土休日※4/28～5/6は毎日開催(予定)		

■休館日・入館料などについては直接各館・園にお問合せいただくか、HP等をご覧ください

Brother Museum ブラザーミュージアム (表紙13) (表紙14)	アンティークマシンコレクション展示 ブラザー製品とブラザーの歴史展示	常設	名古屋瑞穂区塩入町5番15号 ・名鉄名古屋本線「堀田駅」下車。徒歩2分 ・地下鉄名城線「堀田駅」下車1番出口。徒歩3分	(052)824-2227 ☎ 大型バス3台 または乗用車11台まで収容可能
---	---------------------------------------	----	---	--

尾 張

名称	催事名称	開催期間	所在地・交通案内	電話・駐車場
AICHI STEEL Forging Technology Museum 愛知製鋼 鍛造技術の館	「自動車用鍛造品」と「大野鍛冶」に関する展示	常設	東海市荒尾町ワノ割1 愛知製鋼株式会社総合事務所内 名鉄常滑・河和線「太田川」下車タクシーで15分(徒歩不可) 国道247号線(西知多産業道路)または国道302号線東海インター交差点西へ300m	(052)603-9383 ☎ 5台(無料)
Shippo Art Village あま市七宝焼 アートヴィレッジ	企画展 「七宝焼のふるさと遠島」展 夏季企画展	4/28~6/10 7/28~9/2	あま市七宝町遠島十三割2000 名鉄津島線「七宝」から徒歩25分 名鉄バス「安松」から徒歩15分 名古屋駅より車で約20分	(052)443-7588 ☎ 110台(無料) 大型バス6台
INAX MUSEUMS INAXライブミュージアム	企画展「急須でお茶を一興興・常滑・香味甘美」 染付古便器コレクション展	4/21~9/25 常設	常滑市奥栄町1-130 名鉄常滑線「常滑」または「中部国際空港」より知多バス「知多半田駅」行き「INAXライブミュージアム前」下車。徒歩2分 名鉄常滑線「常滑」より車で約6分。知多半島道路「半田IC」より徒歩約7分	(0569)34-8282 ☎ 普通車80台、大型バス5台(無料)
Brewing Tradition House 醸造「伝承館」	昔の豆味噌、溜醤油の道具類及び台帳等の展示	常設	知多郡武豊町小迎51 合名会社中定商店店内 名鉄河和線「知多武豊」から徒歩15分 JR武豊線「武豊」から徒歩5分 知多半島道路「半田南IC」より車で13分	(0569)72-0030 ☎ 3~4台(無料)
Toho Gas Gas Energy Exhibition Hall 東邦ガス ガスエネルギー館	地球温暖化とエネルギー	常時	東海市新宝町507-2 名鉄常滑線「大同駅」下車。送迎バスで10分 ※送迎バスは要予約(日曜連休) 国道23号線「竜宮IC」から南へ約3km 名古屋高速4号東海線「船見IC」から南へ約1km 伊勢湾岸自動車道「東海IC」から北へ約1km	(052)603-2527 ☎ 200台(無料)
TOYOTA AUTOMOBILE MUSEUM トヨタ博物館	ガンリン自動車の誕生から現代までの自動車の歴史を紹介。	常設	長久手市横道41-100 ・名古屋瀬戸道路 長久手ICより0.4km(東名高速道路 日進JCT 経由) ・地下鉄東山線「藤が丘」駅より東部丘陵線「リニモ」芸大通駅(トヨタ博物館前)下車 1番出口より徒歩約5分 ・名鉄バス「トヨタ博物館前」下車 徒歩5分	(0561)63-5151 ☎ 400台(無料)
Japan Monkey Centre 公益財団法人 日本モンキーセンター (表紙16)	特別展「PrimArt 霊長類アート展」 第63回日本モンキーセンター写真大会	3/24~9/2 4/1~6/3	犬山市犬山官林26番地 名鉄犬山線「犬山」東口から直通バスで5分 中央道「小牧IC」から尾張パークウェイ経由約10分 名古屋高速「小牧東IC」または名神高速「小牧IC」から国道41号線経由約20分	(0568)61-2327 ☎ 500台(有料) 普通車 1000円 バス 1500円
國盛 酒の文化館	酒蔵の端午の節句	5/3~5/5	愛知県半田市東本町2-24 JR半田駅 徒歩7分	(0569)23-1499 ☎ 15台(無料)
AICHI MUSEUM OF FLIGHT あいち航空ミュージアム	常設展示 名機100選(精密模型)、実機	常時	西春日井郡豊田町大字豊場 あおい交通・名鉄バス「あいち航空ミュージアム」下車	予約・案内 (0568)39-0285 ☎ 大型バス10台

三 河

名称	催事名称	開催期間	所在地・交通案内	電話・駐車場
Gamagori Natural Science Museum -Sea of Life- 蒲郡市生命の海科学館	企画展 「色彩～宇宙から見た地球のすがた～」 企画展 「めざめる！カンプリアモンスターズ」	3/21~6/24 4/28~9/9	蒲郡市港町17-17 JR東海道本線・名鉄蒲郡線「蒲郡」から徒歩3分	(0533)66-1717 ☎ 50台(無料) (大型バス 5台)
Houraijisan Museum of Natural History 新城市鳳来寺山自然科学 博物館	鳳来寺山展—第1期— 鳳来寺山展—第2期— きのご展	5/1~6/30 7/1~8/31 9/16~10/21	新城市門谷字森脇6 JR飯田線「本長篠」から、豊鉄バス「鳳来寺」下車900m	(0536)35-1001 ☎ 10台(無料) 近くに大駐車場あり
Toyoashi Museum of Natural History 豊橋市自然史博物館	企画展「自然史博物館30年の歩み」 開館30周年記念企画展「博物館のウラワザ」 第33回特別企画展「体感！恐竜ワールド」	4/28~5/27 7/6~9/30 7/13~9/2	豊橋市大岩町字大穴1-238 JR東海道線「二川」下車、南口から豊橋総合動植物公園東門まで徒歩約6分	(0532)41-4747 ☎ 1650台(普通自動車200円、中型・大型自動車400円)
カクキュー八丁味噌 (八丁味噌の郷)史料館	常設展示		岡崎市八帖町字往還通69 東名岡崎ICより車で15分 名鉄東岡崎駅よりタクシーで10分	(0564)21-1355 ☎ 40台(無料)
Hekinan Seaside Aquarium 碧南海浜水族館・碧南市青 少年海の科学館	夏の特別展 「外来生物」	7/21~9/24	碧南市浜町2-3 名鉄三河線「碧南中央」または「碧南」下車、徒歩15分	(0566)48-3761 ☎ 200台(無料)

最新情報をチェックして愛知の博物館へでかけよう！

愛知県博物館協会公式 HP <http://www.aichi-museum.jp/>

愛知県博物館協会には博物館・資料館・美術館・動植物園・水族館・科学館など119館が加盟しています(2018年3月現在)。
愛知県博物館協会公式HPからはさまざまな分野の博物館の情報がとれます。各博物館への玄関口としてご利用ください。