



MUSEUMS IN AICHI

おでかけガイド 愛知の 博物館

2022.04 → 2022.09

愛知県博物館協会
Association of Museums in Aichi
<http://www.aichi-museum.jp>

感染症拡大防止などのため、会期中であっても臨時休館をする場合がございます。ご来館の際は、直接各館・園にお問い合わせいただくか、各館・園のHP等で最新情報をご確認ください。

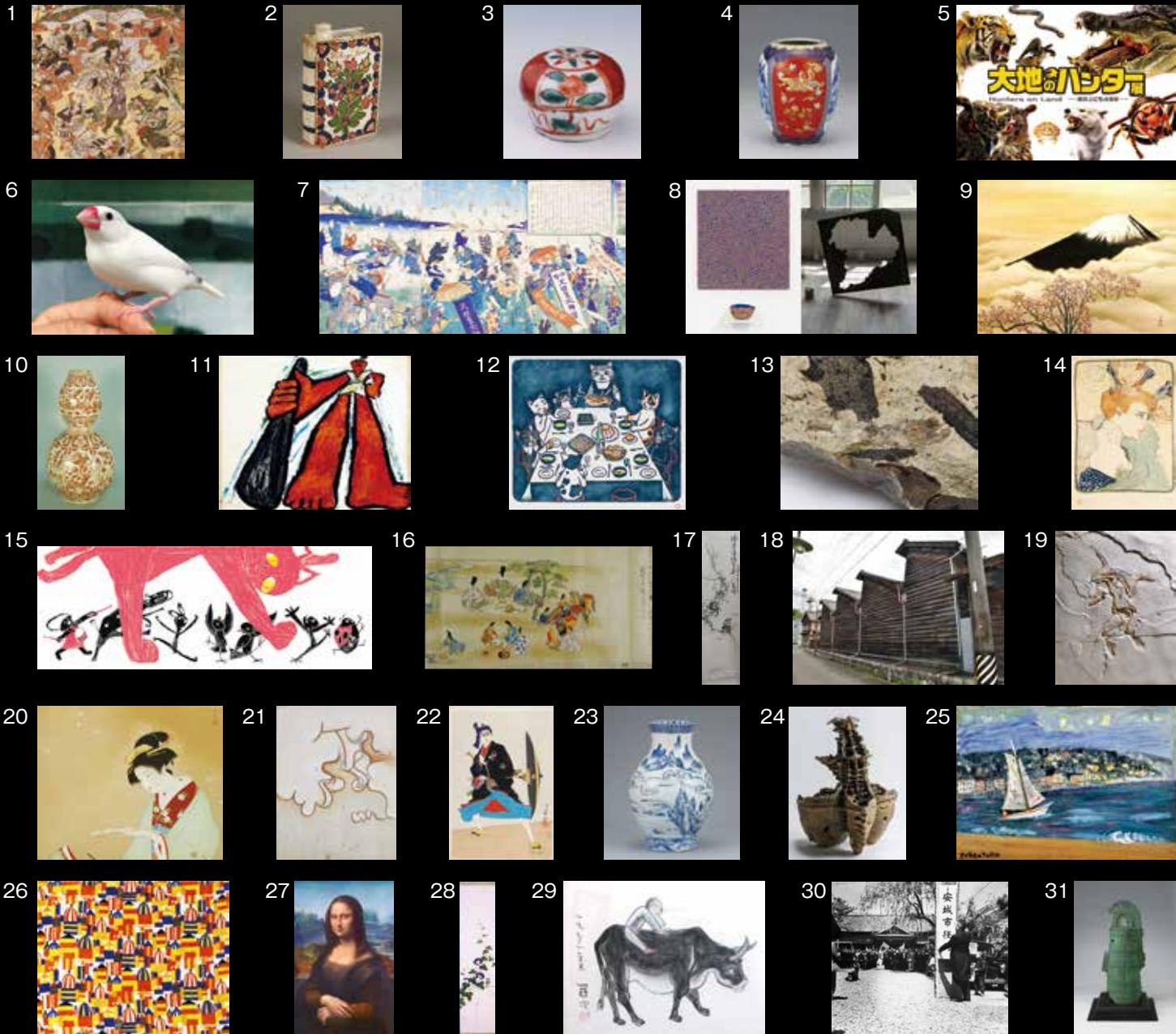

1. 重要文化財 豊国祭礼図屏風(左隻部分) 岩佐又兵衛筆 江戸時代 17世紀 徳川美術館
2. 色絵ブーケ文本形酒器 ハンガリー 18世紀 企画展「酒のうつわ」愛知県陶磁美術館 辻 清明コレクション
3. 赤絵小丸香合 中国・明末期～清時代初期 昭和美術館
4. 染付上絵金彩陽刻鳳凰図花瓶 香蘭社作 明治8年～明治時代中期 横山美術館
5. 特別展「大地のハンター」展 Hunters on Land 一陸の上にも4億年―名古屋市科学館
6. 文鳥学芸員のふんちゃん(「未来へ羽ばたく文鳥展」公式PR大使) 弥富市歴史民俗資料館
7. 豊饒御蔭参之図 豊橋市二川宿本陣資料館
8. 鈴木 と 鈴木 ほるとほる 左側写真: 琴生田兵吾撮影 豊川市桜ヶ丘ミュージアム
9. 雲峰春色 横山大観筆(1943年頃) 桑山美術館
10. 「袖裏紅花鳥草蚊八角瓢形瓶」元末期 口径12.3cm 高さ71.7cm 美術の森
11. 「ちからたろう」原画 田島征三作 1967年 刈谷市美術館
12. 「まんげつの子、どかぬこのあしがいっほん」片岡まみこ筆 小学館 2016年 一宮市三岸節子記念美術館
13. 1800万年前の師崎層群ミカドハダカの仲間 *Lampanyctus* sp. 愛知学院大学歯科資料展示室
14. アンリ・ド・トゥールーズ＝ロートレック《マルセル＝ランデル嬢》メナード美術館
15. 「ちきばんにゃー」きくちちき 学研プラス 2014年 一宮市三岸節子記念美術館
16. 異本伊勢物語絵巻(部分)(東京国立博物館蔵) Image: TNM Image Arcives 刈谷市歴史博物館

17. 猿猴捉月図 日本モンキーセンター
18. 葛利毛織工業工場 一宮市博物館
19. 始祖鳥ベルリン標本 豊橋市自然史博物館
20. 《詠哥》上村松園 1941年頃 名都美術館
21. 《春雨》吉本作次 1999年 清須市はるひ美術館
22. 《春仙似顔集追加 十五代目市村羽左衛門 助六》名取春仙筆 昭和4年(1929) 岡崎市美術博物館
23. 《染付山水図大花瓶》伝初代加藤民吉作 江戸時代(19世紀前期) 瀬戸市蔵 瀬戸市美術館
24. 《彷徨の先に》西澤伊智朗 2020年 ヤマザキマザック美術館
25. 「カンヌ、海とヨット」高島達四郎筆 1969年 古川美術館
26. 「クレムリン」フェリーチェ・リックス＝ウエノ 1929年 豊田市美術館
27. 「ラ・ジョコンダ(モナ・リザ)」(再現作品) 東京造形大学制作 高浜市やきもの里かわら美術館
28. 「朝顔」佐々木尚文筆 一宮市博物館
29. 「牧童」北川民次筆 1973年 かみや美術館
30. 市役所開所(安城市蔵) 安城市歴史博物館
31. 愛知県指定文化財 手呂の銅鐸 豊田市郷土資料館

■ 休館日・入館料などについては直接各館・園にお問合せいただくか、HP等をご覧ください。感染症拡大防止などのため、会期中であっても

美術館

名古屋市

名称	催事名称	開催期間	所在地・交通案内	電話・駐車場
Aichi Prefectural Museum of Art 愛知県美術館	ミロ展—日本を夢みて	4/29~7/3	名古屋市東区東桜1-13-2 地下鉄東山線・名城線「栄」、名鉄瀬戸線「栄町」下車	(052)971-5511(代) ☎ 600台(一般駐車料金 30分ごとに300円)
	国際芸術祭「あいち2022」 STILL ALIVE 今、を生き抜くアートの中から	7/30~10/10		
Araki Syuseikan Museum 荒木集成館	中部地方の化石・東海化石の研究会	1/15~4/3	名古屋市天白区中平5-616 地下鉄鶴舞線「原」下車、市バスに乗り換え 「天白消防署」下車、徒歩2分	(052)802-2531 ☎ 10台(無料)
	松尾コレクション・陶器	5/8~8/7		
	川田さし江・世界の絵	9/10~12/14		
Kuwayama Art Museum 桑山美術館	(表紙 9) 所蔵日本画展「あなたが選ぶ桑山美術館ベスト30」	4/6~7/3	名古屋市昭和区山中町2-12 地下鉄鶴舞線「川名」下車、2番出口より徒歩8分 市バス(栄18および八事12系統)の「山中」下車、東へ徒歩3分	(052)763-5188 ☎ 8台(無料)
	所蔵茶道具展「桑山美術館所蔵品選」より	9/7~12/4		
THE SHOWA MUSEUM OF ART 昭和美術館	(表紙 3) 水を包む —茶碗・水指・花入—	3/20~7/10	名古屋市昭和区夕見町4-1 地下鉄鶴舞線「いりなか」から徒歩13分 市バス(金山11および金山16)「藤成通5丁目」下車、徒歩8分 市バス(金山12)「上山町」下車、徒歩5分	(052)832-5851 ☎ 30台(無料)
	あかさ秋	9/18~12/4		
The Tokugawa Art Museum 徳川美術館	春季特別展 広重の旅風景 雨・雪そして人	4/10~5/22	名古屋市東区徳川町1017 なごや観光ルートバス(メーブル)「徳川美術館」下車 市バス基幹2系統・名鉄基幹バス「徳川園新出来」下車、徒歩3分 JR中央線「大曾根」下車、南口より徒歩10分 地下鉄名城線「大曾根」下車、E5出口より徒歩15分	(052)935-6262 ☎ 美術館専用駐車場17 台(無料) 市営徳川園駐車場80台 (有料・大型バス可)
	特別展 名刀正宗と相模伝	5/28~7/18		
	企画展 大名の冠・婚・葬・祭	5/28~7/18		
	特別展 お宝のうら！なか！そこ！	7/24~9/11		
	(表紙 1) 企画展 祭りの世界—仮装と風流—	7/24~9/11		
Nagoya City Art Museum 名古屋市美術館	特別展 「ゴッホ展—響きあう魂 ヘレネとフィンセント」	2/23~4/10	名古屋市中区栄2-17-25(芸術と科学の杜・白川公園内) 地下鉄東山線・鶴舞線「伏見」下車、5番出口から南へ徒歩8分	(052)212-0001 ☎ なし
	特別展「布の庭にあそび 庄司達」	4/29~6/26		
	特別展「ボテロ展 ふくよかな魔法」	7/16~9/25		
FURUKAWA Art Museum・ TAMESABURO Memorial Museum 古川美術館・ 分館 為三郎記念館	(表紙 25) 企画展「佐光重紀子 洋画展—花と月と世界遺産」	3/12~4/10	名古屋市千種区池下町2-50 地下鉄東山線「池下」下車、1番出口より東へ徒歩3分	(052)763-1991 ☎ 無料駐車場あり
	古川美術館「さあ 旅へ出よう！~楽しく絵画旅行」 分館為三郎記念館「陶とガラスと花」	4/23~6/19		
	第60回記念 日本現代工芸美術展 東海会展	7/2~7/31		
	公募展 第1回古川美術館Fワード 「次世代につなぐ」	8/17~8/28		
Hori Art Museum 文化のみち 堀美術館	常設展	原則 金土日祝日	名古屋市東区主税町4-4-2 地下鉄桜通線「高岳」下車、2番出口から徒歩10分 市バス基幹2系統「白壁」下車、南へ徒歩5分	(052)979-5717
	Morimura Museum of Yamatoe-Art 森村記念館	復古やまと絵と中国陶磁(宋時代)展		
THE YAMAZAKI MAZAK MUSEUM OF ART ヤマザキマザック美術館	(表紙 24) 春の所蔵品展	3/3~4/17	名古屋市東区葵1-19-30 地下鉄東山線「新栄町」下車、1番出口から直結	(052)937-3737 ☎ 30分まで無料(30分 ごとに200円)
	新野洋×西澤伊智朗 自然を創る	4/22~8/28		
	秋の所蔵品展	9/2~10/23		
Yokoyama Art Museum 横山美術館	(表紙 4) 企画展 技と輝きが宿る九州陶磁器展	1/21~4/17	名古屋市東区葵1-1-21 地下鉄東山線「新栄町」下車、1番出口より徒歩4分 地下鉄桜通線「高岳」下車、3番出口から徒歩4分	(052)931-0006 ☎ なし
	企画展 細密の世界で魅了した七宝の美	4/29~7/24		

尾張

名称	催事名称	開催期間	所在地・交通案内	電話・駐車場
Aichi Prefectural Ceramic Museum 愛知県陶磁美術館	(表紙 2) 企画展 酒のうつわ —その美、こだわり—	4/9~7/3	瀬戸市南山口町234 東名「名古屋IC」・名二環道「本郷IC」から瀬戸・長久手・足助方面 へ約10km 東名「日進IC」経由、名古屋瀬戸道路「長久手IC」から足助・瀬戸 方面に約5km 東海環状道「せと赤津IC」から約7km (1)リニモ(東部丘陵線)「陶磁資料館南」駅下車、北方向へ600 m、徒歩約10分 (2)名鉄バス 名鉄瀬戸線 尾張瀬戸駅から「愛・地球博記念公 園駅」行き「陶磁美術館」下車。 ただし、土曜日・日曜日・祝日のみ運行。	(0561)84-7474 ☎ (無料) 乗用車250台・バス9台
	国際芸術祭「あいち2022」連携企画事業 特別展 ホモ・ファールルの断片 一人とものづくりの未来—	7/16~10/2		
Museum of Horyuji Mural Reproductions Aichi University of the Arts 愛知県立芸術大学 法隆寺金堂壁画模写展示館	2022年法隆寺金堂壁画模写春季展 【特別陳列】文様さがし	4/15~5/15	長久手市岩作三ヶ峯1-114 地下鉄東山線「藤が丘」下車、リニモ(東部丘陵線)「芸大通」下車、 徒歩約10分	芸術資料館 (0561)76-4698 ☎ 3台(無料)
Ichinomiya City Memorial Art Museum of Setsuko Migishi 一宮市三岸節子 記念美術館	(表紙 12・15) コレクション展「カラリストの世界」	4/16~7/10	一宮市小信中島字郷南3147-1 JR東海道線「尾張一宮」・名鉄名古屋本線「名鉄一宮」から名鉄バ ス2番のりば「起」行きで約15分「起工高・三岸美術館前」下車、徒 歩1分	(0586)63-2892 ☎ 42台(無料) (大型バス可)
	コレクション展「いきものカタチ」	7/16~10/10		
	企画展「絵本原画ニヤァ！猫が歩く絵本の世界」	7/30~10/10		
Inazawa City Oguiss Memorial Art Museum 稲沢市荻須記念美術館	常設 荻須高德展	通年	稲沢市稲沢町前田365-8 名鉄名古屋本線「国府宮」から名鉄バス「アピタ稲沢店」行き「美術 館・保健センター」で下車、「矢合観音」行き「稲沢町前田」で下車	(0587)23-3300 ☎ 乗用車80台、バス2台 (無料)

臨時休館をする場合がございます。ご来館の際は、直接各館・園にお問い合わせいただくか、各館・園のHP等で最新情報をご確認ください。

名称	催事名称	開催期間	所在地・交通案内	電話・駐車場
Kasugai City Tofu Memorial Museum 春日井市道風記念館	館蔵品展「花を愛する」	3/10～5/15	春日井市松戸町5-9-3 JR中央線「勝川」下車、タクシー10分、徒歩30分 「大曾根」からゆとりーとラインで「川村」下車、徒歩10分 名二環、上り線は「松戸IC」から3分、下り線は「小幡IC」から5分	(0568)82-6110 ㊦ 44台(無料)
	館蔵品展「書の魅力」	5/18～7/10		
	企画展「おののとうふう」	7/15～9/4		
	特別展「比田井南谷～線の芸術～」	9/9～10/16		
Kamiya Museum of Art かみや美術館	(表紙 29) 北川民次墨彩画 展	4/9～8/21	半田市有脇町10-8-9 JR武豊線「亀崎」駅から1.9km 知多半島道路「阿久比IC」より東へ6分	(0569)29-2626 ㊦ 10台(無料)
	浜田知明 初年兵装歌銅版画 展	9/4～12/23		
Kiyosu City Haruhi Art Museum 清須市はるひ美術館	(表紙 21) 企画展 軌をたどる——5人の画家たちの「あれから」	4/29～6/12	清須市春日夢の森1 JR東海道線「清洲」から徒歩20分または「きよすあしがるバス」を利用。 名二環自動車道「清洲東IC」から5分、名古屋高速道路「春日出口」(一宮方面より)から5分、「清須出口」(名古屋方面より)から5分	(052)401-3881 ㊦ 104台(無料)
	特別展 ON	6/25～8/21		
	企画展 清須ゆかりの作家 阿野義久展	9/10～11/13		
Seto City Art Museum 瀬戸市美術館	せとものフェスタ2022 瀬戸市美術館特別展 第4回 瀬戸・藤四郎トリエンナーレ	4/16～5/29	瀬戸市西沢町113-3 【名古屋駅から】地下鉄東山線「栄」へ。名鉄瀬戸線に乗り換え「栄町」から「尾張瀬戸」下車、徒歩13分 【名古屋I.C.長久手I.C.から】(所要時間約30分)東名高速道路「名古屋I.C.」[長久手I.C.]を降りて瀬戸方面へ。グリーンロード「愛・地球博記念公園」、または「八草I.C.」まで行き、左折(北)し、瀬戸市街地へ 【せと赤津I.C.から】(所要時間約10分)東海環状自動車道「せと赤津I.C.」を降りて市街地へ	(0561)84-1093 ㊦ 524台(無料)
		瀬戸市美術館開館40周年記念 瀬戸市美術館特別展 宮内庁三の丸尚蔵館所蔵 皇室の名品—愛知ゆかりの珠玉の工芸—		
	磁加藤民吉生誕250年事業 瀬戸市・天草市交流連携協定締結記念 瀬戸市美術館開館40周年記念	8/6～9/25		
	瀬戸市美術館特別展 加藤民吉の真実—天草における九州修業— 瀬戸市美術館企画展 松井和弘日本画展	8/6～9/25		
Seirankan Museum of Calligraphy 晴嵐館	常設展示 「大池晴嵐の書業と文房四宝」	3/25～10/5	江南市大海道町青木22 名鉄犬山線「江南」駅下車、東へタクシー5分または徒歩15分 名神「小牧IC」より西へ車で10分 名古屋高速尾北線「小牧北IC」より西へ車で10分	(0587)56-3170 ㊦ 無料 乗用車・大型/バス可
	春季特別展示 「郷土の書家Ⅶ」	3/25～4/6		
	企画展示 「大池晴嵐の書～ 四季を書くⅠ(春夏)」	4/8～9/21		
	秋季特別展示 「台北故宮博物院の書画Ⅴ」(複製作品)	9/23～10/5		
MEITO ART MUSEUM 名都美術館	(表紙 20) 〈特別企画展〉 上村松園と伊藤小坡 一人のハンサムウーマン	4/5～5/29 前期:4/5～5/1 後期:5/3～5/29	長久手市杵ヶ池301 東部丘陵線(リニモ)「杵ヶ池公園駅」下車、2番出口から歩道を右方向へ進み、東狭間交差点を右折、徒歩5分	(0561)62-8884 ㊦ 43台(無料)
	〈所蔵品展〉 前田青邨・平山郁夫・小山硬 一師から受け継ぐ	6/14～8/7 前期:6/14～7/10 後期:7/12～8/7		
	〈所蔵品展〉 没後50年 伊東深水—幻の名品《湯の香》初公開—	8/20～9/25		
MENARD ART MUSEUM メナード美術館	(表紙 14) メナード美術館コレクション展	1/6～4/3	小牧市小牧五丁目250 【名古屋・栄方面より】名鉄・近距離高速バス「桃花台線」名鉄バスセンター4F～栄(オアシス21)経由「メナード美術館前」下車 【豊橋・岡崎方面より】名鉄名古屋(犬山線)→岩倉駅下車乗換え、名鉄バス「小牧駅行き」市民病院経由「メナード美術館前」又は市役所経由「小牧市民病院北」下車、徒歩3分 【栄・大曾根・春日井方面より】栄(名城線)→平安通(上飯田線)名鉄小牧線直通乗入れ)→小牧駅下車、西口より徒歩15分又はバス5分 【お車】「小牧I.C」名古屋方面出口より、および名古屋高速小牧線「小牧南出口」より国道41号線に入り、「弥生町」交差点を東へ1km	(0568)75-5787 ㊦ 乗用車13台(車イス用1台含む)で限りがございます。 公共交通機関をご利用ください。
	所蔵企画展 版画&版画 12人の表現者たち	4/19～6/26		
	なつやすみ所蔵企画展 美術の森に生きるどうぶつたち	7/2～9/25		

三 河

名称	催事名称	開催期間	所在地・交通案内	電話・駐車場
Okazaki City Museum 岡崎市美術博物館	(表紙 22) 名取春仙 役者を描く	4/9～5/15	岡崎市高隆寺町1 岡崎中央総合公園内 名鉄「東岡崎」から名鉄バス「中央総合公園」行 「美術博物館」下車、徒歩5分 東名「岡崎IC」より10分	(0564)28-5000 ㊦ 860台(無料)
	北澤美術館所蔵 ルネ・ラリック—アール・デコのガラス モダン・エレガンスの美	6/4～8/28		
The World Children's Art Museum in Okazaki おかざき世界子ども美術博物館	駒形克己 え！ほん展	4/23～6/26	岡崎市岡町字鳥居戸1-1 名古屋駅より名鉄電車(名古屋本線急行)に乗り45分で美合駅下車、タクシーで5分 東名「岡崎IC」より国道1号豊橋方面へ約10分 新東名「岡崎東IC」から国道1号へ出て名古屋方面に約20分	(0564)53-3511 ㊦ 普通車195台、大型バス8台(無料)
	あそべる 宇宙博	7/2～9/4		
	BRIOと世界のオモチャ展	9/10～11/27		
Kariya City Art Museum 刈谷市美術館	(表紙 11) 企画展 田島征三アートのぼうげん展	4/23～6/12	刈谷市住吉町4-5 JR東海道線・名鉄三河線「刈谷」下車、南口より徒歩約10分 ※刈谷駅はJR名古屋駅から快速で約20分	(0566)23-1636 ㊦ 60台(無料)
	企画展 まるごと馬場のぼる展 描いた つくった 楽しんだ ニャゴ!	9/17～11/6		
KAWARA MUSEUM of Takahama City, a Hometown of Ceramics 高浜市やきものの里かわら美術館	(表紙 27) 東京造形大学 レオナルド・ダ・ヴィンチ再現プロジェクト ダ・ヴィンチ没後500年「夢の実現」展 —ダ・ヴィンチがよみがえって高浜市にやってきます—	4/16～7/10	高浜市青木町9-6-18 名鉄三河線「高浜港」駅下車、徒歩約10分	(0566)52-3366 ㊦ 普通車100台(無料)、バス:6台(要予約)
	高原洋一展 ELEMENT+ 気・水・土・火・時	8/6～11/6		
TOYOKAWA CITY SAKURAGAOKA MUSEUM 豊川市桜ヶ丘ミュージアム	(表紙 8) 美術常設展Ⅰ「異国を訪ねて」	4/12～7/31	豊川市桜ヶ丘町79-2 JR飯田線「豊川」または名鉄豊川線「豊川稲荷」下車、徒歩約15分	(0533)85-3775 ㊦ 約100台(無料)
	第26回桜ヶ丘ミュージアム美術館展	6/17～6/26		
	豊川海軍工廠展	7/16～8/31		
	鈴木 と 鈴木 ほる と ほる	7/23～8/11		
	美術常設展Ⅱ「新収蔵品展」	8/16～11/20		

■ 休館日・入館料などについては直接各館・園にお問合せいただくか、HP等をご覧ください。感染症拡大防止などのため、会期中であっても

名称	催事名称	開催期間	所在地・交通案内	電話・駐車場
Toyota Municipal Museum Of Art 豊田市美術館 (表紙 26)	サンセット/サンライズ	2/15~5/8	豊田市小坂本町8-5-1 名鉄三河線「豊田市」または愛知環状鉄道「新豊田」から徒歩15分	(0565)34-6610 ☎ 一般駐車場 250台(無料) ※普通車234台、車椅子 専用3台、バス7台、EV1 台
	交歓するモダン 機能と装飾のポリフォニー	6/7~9/4		
Toyota city Obara Washi Creation base 豊田市小原和紙のふるさと	藤井達吉と芸術Ⅶ	3/8~7/10	豊田市永太郎町洞216-1 名鉄三河線「豊田市」から、とよたおいでんバス「和紙のふるさと」 下車、徒歩3分	(0565)65-2151 ☎ 120台(無料)
	藤井達吉と芸術Ⅷ	7/15~10/16		
	壽岳文章・しず 紙すき村旅日記展	7/15~10/16		
Toyoashi City Museum of Art and History 豊橋市美術博物館	第44回豊橋美術展	4/26~5/8	豊橋市今橋町3-1 JR・名鉄「豊橋」駅から市電に乗りし、 「豊橋公園前」下車、徒歩3分	(0532)51-2882 ☎ 70台(3時間以上ある いは駐車券処理をしない 場合500円)
	リニューアル工事のため休館	6/1~ 令和5年9月(予定)		
Hekinan City Tatsukichi Fujii Museum of Contemporary Art 碧南市藤井達吉現代美術館	リニューアル工事のため休館	令和3年7月~ 令和5年春頃予定	碧南市羽苺町1-1 名鉄三河線「碧南」から徒歩6分	(0566)48-6602 ☎ 300台(無料)

歴史系博物館

名古屋市内

名称	催事名称	開催期間	所在地・交通案内	電話・駐車場
ATSUTA JINGU MUSEUM 熱田神宮宝物館	熱田神宮宝物展 4月平常展	4/1~4/26	名古屋市熱田区神宮1-1-1 名鉄「神宮前」から徒歩5分 地下鉄「神宮西」から徒歩8分 JR「熱田」から徒歩10分	(052)671-0852 ☎ 16台(無料)
	熱田神宮宝物展 5月平常展	4/29~5/24		
	熱田神宮宝物展 6月平常展	5/27~6/28		
	熱田神宮宝物展 7月平常展	7/1~7/26		
	熱田神宮宝物展 8月平常展	7/29~8/23		
	熱田神宮宝物展 9月平常展	8/26~9/27		
Japanese Christian Museum 切支丹遺跡博物館	隠れ切支丹の歴史と遺品	常設展	名古屋市中区橋1-21-38 地下鉄:名城線 東別院駅より徒歩9分	(052)321-5307 ☎ なし
The Museum of War & Peace PEACE AICHI 戦争と平和の資料館 ピースあいち	戦時下の地震—隠された東南海・三河地震	3/8~5/6	名古屋市名東区よもぎ台2-820 地下鉄東山線「一社」1番出口から北へ徒歩12分 又は市バス上社11系統右回り「じあみ」下車、西へ3分	(052)602-4222 ☎ 3台 普通車300円
	沖縄戦と沖縄の日本復帰50年	5/10~7/2		
	戦争プロパガンダー—国民を戦争に向かわせた宣伝たち	7/12~9/17		
Chukyo University Paleography Room 学校法人梅村学園 中京大学古文書室	中京大学教育懇談会古文書室展示(タイトル未定)	6月上旬	名古屋市昭和区八事本町101-2 中京大学センタービル(0号館)6階 古文書室(展示実習室) 名古屋市営地下鉄(鶴舞線・名城線)八事駅5番出口徒歩0分	(052)835-7365 (内線7061) ☎ なし 公共交通機関 をご利用ください。
	中京大学オープンキャンパス古文書室展示(タイトル未定)	7月上旬~中旬		
Nagoya Castle 名古屋城 (西の丸御蔵城宝館)	企画展「風薫る 殿の御庭」	4/23~6/12	名古屋市中区本丸1番1号 地下鉄名城線「市役所」7番出口より徒歩5分	(052)231-1700 ☎ 442台(普通車30分180円)
	名古屋城振興協会所蔵品展「火縄銃」	6/25~9/4		
	企画展「初公開 門外不出 巨大杉戸絵」(仮称)	9/17~11/6		
Nagoya City Museum 名古屋市博物館	特別展「DC展 スーパーヒーローの誕生」	3/8~5/8	名古屋市瑞穂区瑞穂通1-27-1 地下鉄桜通線「桜山」下車、4番出口より南へ徒歩5分 エレベーターをご利用の方は、3番出口から南へ400m。 金山/バスターミナルより市バス金山14系統(桜山経由)「博物館」下車	(052)853-2655 ☎ 70台(普通車300円 大型バス1200円)
	特別展「もしも猫展」	7/2~8/21		
	日中国交正常化50周年記念 特別展「兵馬俑と古代中国—秦漢文明の遺産—」	9/10~11/6		
MONEY & UKIYO - E MUSEUM 貨幣・浮世絵ミュージアム 三菱UFJ銀行貨幣資料館(旧館名)	浮世絵版画企画展 富士礼讃—文学と味わう富士三十六景	2/17~5/8	名古屋市中区錦3-21-24 三菱UFJ銀行名古屋ビル1階 地下鉄「栄」駅8番出口徒歩5分	(052)300-8686 ☎ なし 公共交通機関 をご利用ください。

尾 張

名称	催事名称	開催期間	所在地・交通案内	電話・駐車場
Saori Museum of History and Folklore 愛西市佐織歴史民俗資料室	企画展「市江車行事のひみつ」	6/21~7/31	愛西市諏訪町郷西456-1 名鉄津島線「藤浪」下車、徒歩10分	(0567)26-1123 ☎ 30台
Aichi Asahi Site Museum あいち朝日遺跡ミュージアム	企画展 一色青海遺跡	4/29~6/26	清須市朝日貝塚1 城北線尾張星の宮駅より徒歩9分 名鉄新清洲駅より徒歩22分	(052)409-1467 ☎ 無料 普通車15台 大型バス3台
	企画展 弥生人といきもの2022 シカをねえ!	7/23~9/19		
Ama City Miwa Museum あま市美和歴史民俗資料館	ときのきねんび展	5/23~6/29	あま市花正七反地1 名鉄津島線「木田」下車 北に徒歩10分	(052)442-8522 ☎ 20台(無料)
Ichinomiya City Museum 一宮市博物館 (表紙 28) (表紙 18)	企画展「川合玉堂とゆかりの画家たち」	6/4~6/26	一宮市大和町妙興寺2390 名鉄名古屋本線「妙興寺」駅下車南口より徒歩7分	(0586)46-3215 ☎ 61台(無料)
	企画展「国登録文化財 葛利毛織工業工場とのごぎり屋根」 博物館で夏祭り! 秋祭り!	7/16~8/14 7/16~10/10		
	なし	-		
Masumida Shrine Museum 真清田神社宝物館	なし	-	一宮市真清田1-2-1 JR「尾張一宮」下車、徒歩10分 「名鉄一宮」下車、徒歩10分 名神高速「尾張一宮」J.Cより車で20分	(0586)73-5196 ☎ 80台
Ichinomiya city Bisai Museum of History and Folklore 一宮市尾西歴史民俗資料館	「国際芸術祭会場のまちの歴史と文化 〜一宮市・常滑市・名古屋有松〜」	7/30~10/10	一宮市起字下町211 JR「尾張一宮」名鉄一宮駅から名鉄バス「起行き」で20分、「起」下車、徒歩5分	(0586)62-9711 ☎ 約20台(無料)
SHIROTOMACHI MUSEUM 城とまちミュージアム (犬山市文化史料館)	犬山市文化史料館35周年・ 愛知県政150周年記念企画展 「文化史料館館蔵品展・前期」(仮)	8/3~10/23	犬山市大字犬山字北古券8 名鉄「犬山」または「犬山遊園」下車、徒歩15分	(0568)62-4802

臨時休館をする場合がございます。ご来館の際は、直接各館・園にお問い合わせいただくか、各館・園のHP等で最新情報をご確認ください。

名称	催事名称	開催期間	所在地・交通案内	電話・駐車場
Inuyama Castle Historical Museum 犬山城白帝文庫歴史文化館	企画展 殿様と文学 成瀬正勝 常設展 犬山城と城下町	4/21～5/24 企画展期間外 *展示替えのため休館 する場合があります	犬山市犬山北古券8(城とまちミュージアム内) 名鉄犬山線「犬山」または「犬山遊園」下車、徒歩15分	(0568)62-4700
National Treasure Inuyama Castle 国宝 犬山城	なし	—	犬山市大字犬山字北古券65-2 名鉄犬山線「犬山」下車、徒歩20分、または「犬山遊園」下車、徒歩15分	(0568)61-1711 [巴] 犬山市観光駐車場 乗用車300 円/1時間 バス1000円/1時間
Iwasaki Castle Museum 岩崎城歴史記念館	アートセッションin岩崎城 特別展「にっしん焼き物ヒストリー」	6/1～6/5 8/13～10/2	日進市岩崎町市場67番地 地下鉄東山線「星ヶ丘」駅より名鉄バス「岩崎御岳口」下車、徒歩3分	(0561)73-8825 [巴] 25台(無料)
Oguchi Historical Folk Museum 大口町歴史民俗資料館	端午の節句(仮) 姉妹都市関連企画展 出雲民藝について(仮)	4/23～6/5(予定) 7/23～9/4(予定)	丹羽郡大口町伝右1-35 大口町健康文化センター3階 名鉄犬山線「柏森」から大口町コミュニティバスで10分 「健康文化センター」下車	(0587)94-0055 [巴] 100台(無料)
Obu Folklore Museum 大府市歴史民俗資料館	常設展示「昭和のくらし」	常時	大府市桃山町5-180-1 JR東海道線・武豊線「大府」下車、徒歩10分	(0562)48-1809 [巴] 30台(無料)
Kanie Town Folk Historical Material Museum 蟹江町歴史民俗資料館	蟹江の歴史と文化・小酒井不木資料などを展示	常時	蟹江町城1-214 JR「蟹江」から徒歩10分、近鉄「蟹江」から徒歩15分	(0567)95-3812 [巴] 50台(無料)
The Showa Era Lifestyle Museum 昭和日常博物館 (北名古屋市歴史民俗資料館)	企画展「紙モノづくし ～つたえる・つづる・つむ・はる・ふく・あそぶ～」	3/5～5/29	北名古屋市熊之庄御神53 名鉄犬山線「西春」から徒歩25分(タクシー10分)	(0568)25-3600 [巴] 100台(無料)
Kiyosu City nishibiwajima Tonya Memorial Museum 清須市西枇杷島問屋記念館	常設展 市場町の面影 ～青物問屋の商いと暮らし～	常時	清須市西枇杷島町西六軒20 名鉄名古屋本線「二ツ杵」から徒歩5分 またはJR東海道本線「枇杷島」から徒歩10分	(052)400-2911 (清須市教育委員会生涯学習課) [巴] なし
Komaki City Historical Museum 小牧市歴史館	常設展 小牧の歴史についてわかりやすく紹介しています。	常時	小牧市堀の内1-1 名鉄小牧線「小牧」駅または名鉄犬山線「岩倉」駅より名鉄バス 「小牧市役所前」下車、徒歩15分	(0568)72-0712 小牧山北駐車場(2時間まで 無料、以降30分毎に100 円)バス専用駐車場(無料)
SETOGURA MUSEUM 瀬戸蔵ミュージアム	企画展 「新出土品展 洞窟跡・東洞A窟跡一発掘調査 に見る洞地区の窯業―」 企画展 「本業敷瓦 一和製タイルの先駆―」	4/23～7/31 8/13～11/20	瀬戸市蔵所町1-1 名鉄瀬戸線「尾張瀬戸」駅から徒歩5分 東名高速道路「名古屋I.C.」から車で約30分 東海環状自動車道「せと赤津I.C.」から車で約10分	(0561)97-1190 [巴] 有料189台(60分無料、 以降60分毎に100円) *10月以降の入館料については、 施設におたずねください
Taketoyo Museum of History and Folklore 武豊町歴史民俗資料館	はたおり展	7/23～8/21	知多郡武豊町字山ノ神20-1 名鉄河和線「知多武豊」から北へ徒歩10分、 「上ヶ」から南へ徒歩5分 JR武豊線「武豊」から西へ徒歩15分	(0569)73-4100 [巴] 約60台(無料)
Chita City Museum 知多市歴史民俗博物館	収蔵品展「宮脇綾子 身近にある美」 収蔵品展「端午の節句 五月人形展」 収蔵品展「果物のある静物画」 企画展「教科書のおゆみと懐かしの学び舎」 企画展「山本梅荘と久野柳荘」	3/19～4/10 4/23～5/15 5/28～7/3 7/16～8/31 9/10～10/16	知多市緑町12-2 名鉄常滑線「朝倉」下車、徒歩10分 西知多産業道路「朝倉IC」から車で2分	(0562)33-1571 [巴] 23台(無料)
Museum of Ethnology Art Chubu University 中部大学民族資料博物館	企画展「池 浩三の建築模型展」 企画展「特別講座(古典絵画)2020年度・2021年度 受講生作品展―四季を描く(金箋紙と銀箋紙)」	3/22～9/30 3/22～9/30	春日井市松本町1200 JR中央線「神領」下車 名鉄バス中部大学線10分	(0568)51-9193 [巴] 無料(正門警備員の指 示にしたがってください)
Heishu Hosoi Memorial Hall and Tokai City Local History Museum 東海市立平洲記念館・ 郷土資料館	常設展 細井平洲直筆の書・画・書物および研究書 常設展 東海市の考古・歴史・民俗資料 企画展 平洲記念展 企画展 「わか家の、わたしの宝物展」 常設展 囀鳴広場(体感して学ぶ日本人の美しい心)	常時 常時 5/21～6/12 ～4/10 常時	東海市荒尾町蜂ヶ尻67 名鉄「太田川」又は「築桑園」下車 らんらんバス(東海市循環バス)「平洲記念館」下車	(052)604-4141 [巴] 普通車28台 大型バス2台(無料)
Togo-cho Local Data Library 東郷町郷土資料館 昔体験館	常設展 東郷町内で使われていた農機具や生活道具、黒笹7号 窯の出土品などを展示 郷土資料館・昔体験館ガイドツアー	常時 原則月・水・金 (事前に申込が必要)	愛知郡東郷町大字春木字西羽根穴2225-4 (イーストプラザいこま館内) 地下鉄「赤池」下車、豊田市行き名鉄バス「和合」下車、徒歩2分	いこま館受付(0561)37-5811 生涯学習課(0561)38-6411 [巴] いこま館駐車場104台
TOKONAME TOUNOMORI MUSEUM とこなめ陶の森 資料館	第3回「瀬田家の廻船文書」展 常設展示「つながる千年 ひろがる千年 暮らしの中で生きる常滑焼」	4/23～6/12 常時	常滑市瀬田町4丁目203番地 名鉄常滑駅から徒歩で約25分 知多バス「INAXライブミュージアム前」下車、徒歩で約10分	(0569)34-5290 [巴] 約20台(無料) 中型・大型バスは要事前 予約
Nagakute Historical Museum 長久手市郷土資料室	常設展 小牧・長久手の戦いに関する資料や市の民俗資料を展 示しています。	常時	長久手市武蔵塚204 リニモ(東部丘陵線)「長久手古戦場」下車、北西へ徒歩3分 東名高速「日進JCT」経由名古屋瀬戸道路「長久手IC」から 西へ1.1km	(0561)62-6230 [巴] 郷土資料室正面駐車場:普 通車12台、中型バス2台(無料)・ 古戦場公園西側駐車場:普通車 37台、大型バス1～2台(無料)
Niimi Nankichi Memorial Museum 新美南吉記念館	企画展「一枚の葉書」は「蟹工船」のオマージュか? 特別展「南吉の昭和17年」(仮)	4/16～7/3 7/16～10/16(仮)	半田市岩西町1-10-1 名鉄河和線「半田口」駅から徒歩20分 名鉄知多半田駅から半田市地区路線バス「半田中央線」で15分	(0569)26-4888 [巴] (無料)普通車59台 バス3台
Museum Meiji-Mura 博物館明治村	企画展「犯人は誰だ?」謎解きの誕生～明治・大正の 探偵小説から江戸川乱歩まで～ 端午の節供飾り 七夕飾り	3/19～6/26 4/2～5/29 6/25～7/10(仮)	犬山市内山1 名鉄「犬山」駅からバスで20分	(0568)67-0314 [巴] (有料)普通車900台、 バス100台、二輪車50台
Handa Municipal Museum 半田市立博物館	第37回知多工芸展 企画展「知多半島の化石」 館蔵品展(予定)	4/16～6/12 6/25～9/4 9/17～11/6	半田市桐ヶ丘4-209-1 名鉄河和線「成岩」より徒歩15分 名鉄河和線「知多半田」より徒歩20分 知多半島道路「半田IC」より車で5分	(0569)23-7173 [巴] 126台(無料)

■ 休館日・入館料などについては直接各館・園にお問合せいただくか、HP等をご覧ください。感染症拡大防止などのため、会期中であっても

名称	催事名称	開催期間	所在地・交通案内	電話・駐車場
Higashiura Town Local History Museum 東浦町郷土資料館	うのはな館春の企画展 SDGsってなあに？ —はじめても！過去を学び、未来に向けて—	4/16～5/29	知多郡東浦町大字石浜字桜見台18-4 JR武豊線「石浜」駅から徒歩15分	(0562)82-1188 ☎ 20台(無料)
	うのはな館ミニ企画展 東浦の戦国時代 —水野氏と於大の方—(仮)	6/11～9/11		
Bijyutu no Mori Museum 美術の森 (表紙 10)	泰始皇帝時代の兵馬俑と銅馬車	常設展	知多郡美浜町布土85-1 名鉄河和線「河和口」下車、徒歩30分 南知多道路「美浜IC」より7km	(0569)82-3500 ☎ 15台(無料)
	縄文時代から弥生時代 土偶・土器展	企画展		
	元・明の青花と五彩展	企画展		
	名古屋造形大学名誉教授彫刻家岩本幸三氏による「自然へのあこがれと立体から平面へ」 石庭名 感謝の心	常設展		
The Little World Museum of Man 野外民族博物館リトルワールド	常設展	常時	犬山市今井成沢90-48 HPを参照ください。http://www.littleworld.jp/access/	(0568)62-5611(代表) ☎ 乗用車1200台、自動二輪車200台、バス120台
Yatomi City Folk History Museum 弥富市歴史民俗資料館 (表紙 6)	リニューアルオープン記念特別展 弥富の文化人(仮)	4/1～5/29	弥富市前ヶ須町南本台347(図書館棟1階) 近鉄・名鉄・JR「弥富」下車、徒歩10分	(0567)65-4355 ☎ 138台(無料、市役所駐車場)
	未来へ羽ばたく文鳥展	8/2～10/23		
	常設展「郷土の歴史と文化」 弥富金魚・白文鳥の展示	常時		

三 河

名称	催事名称	開催期間	所在地・交通案内	電話・駐車場
ANJO CITY MUSEUM OF HISTORY 安城市歴史博物館 (表紙 30)	安城市制施行70周年記念企画展「安城太郎 満70歳」	4/9～6/26	安城市安城町城堀30 名鉄西尾線「南安城」から徒歩15分 JR東海道本線「安城」からタクシー10分 東海道新幹線「三河安城」からタクシー20分	(0566)77-6655 ☎ 普通車230台 大型バス3台
	特別展「布〜い浮世絵」	7/16～9/4		
	安城市制施行70周年記念特別展「養生から健康へ」	9/23～11/6		
Iouji Minzoku Siryoukan 医王寺民俗資料館	この地域で使用されていた農具、生活用品の展示 奥三河の鉱物・岩石の展示	通年	新城市長篠弥陀の前2-5-6 JR飯田線「大海」駅より徒歩20分 新東名「新城IC」から5分	(0536)32-0136 ☎ 50台(無料)大型バス可
Okazaki Shinkin Bank Museum 岡崎信用金庫資料館	貨幣展示(日本や世界のお金)	常時	岡崎市伝馬通1-58 名鉄本線「東岡崎駅」下車、徒歩約10分 名鉄バス「籠田公園前」下車、徒歩約2分	0564-24-2367 ☎ 6台(無料)
Gamagori City Museum 蒲郡市博物館	企画展「私たちの学校」(仮)	7/16～9/4	蒲郡市栄町10-22 JR東海道本線・名鉄蒲郡線「蒲郡」下車、徒歩10分	(0533)68-1881 ☎ 300台(無料、隣接する市民会館と共用)
KARIYA city Museum of History 刈谷市歴史博物館 (表紙 16)	伊勢物語とかきつばた	4/23～6/5	刈谷市逢妻町4-25-1 名鉄三河線「刈谷市」駅・JR東海道本線「逢妻」駅から徒歩15分 刈谷市駅から刈谷市公共施設連絡バス「かりまる」で10分(「刈谷市体育館」下車)、逢妻駅南口から同バスで5分(「刈谷市体育館」下車)	(0566)63-6100 ☎ 81台(無料) うち身障者用3台
	TSUNAGU—甦るモノたち—	7/16～9/4		
Kota Town Local History Museum 幸田町郷土資料館	季節展示 端午の節句	4/1～5/15	額田郡幸田町大字深溝字清水36-1 JR東海道本線「三ヶ根」下車、徒歩10分	(0564)62-6682 ☎ 5台(無料)
	夏季企画展示 (仮)牛ノ松遺跡とその時代	7/16～9/4		
Shitara Town Okumikawa Museum 設楽町奥三河郷土館	設楽の埋蔵文化財展(仮)	8月～9月(仮)	北設楽郡設楽町清崎字中田17-7 新城IC～国道151～国道257(約30分)	(0536)62-1440 ☎ 普通車38台、大型車4台、身障者1台(無料)
Shitaragahara Historical Museum 新城市設楽原歴史資料館	常設展 「長篠・設楽原の戦い」関連資料、火縄銃、岩瀬忠義の書画など	4/1～9/30	新城市竹広字信玄原552 JR飯田線「三河東郷」駅下車、徒歩15分 新東名高速道路「新城IC」新城方面3分	(0536)22-0673 ☎ 50台(無料)
	春の山野草展	4/1～5/5		
	新緑花物盆栽展	5/6～7/31		
Sinpukuji Bodaijikan 真福寺菩提樹館	秋の紅葉実物盆栽展	4/1～11/30	岡崎市真福寺町葉師山6 名鉄「東岡崎」駅よりタクシーで20分 豊田東インターより車で15分	(0564)45-4626 ☎ 乗用車50台、バス25台(無料)
	テーマ展 渥美半島の歴史「水と海」	4/16～5/22		
	テーマ展 渥美半島の歴史「文化と偉人たち」	5/28～7/3		
TAHARA MUNICIPAL MUSEUM 田原市博物館	テーマ展 館蔵 屏風展	7/9～8/21	田原市田原町巴江11-1 豊橋鉄道渥美線「三河田原」下車、徒歩15分	(0531)22-1720 ☎ 普通車60台、バス7台(無料)
	企画展 近代の旅(仮称) 鳥瞰図に見る近代三河の風景	7/23～9/4		
	常設展「知立の歴史・民俗」	常設		
Chiryu City Folk Historical Material Museum 知立市歴史民俗資料館			知立市南新地2-3-3 名鉄名古屋本線「知立」駅下車、徒歩7分 国道23号(知立バイパス)上重原ICから約5分	(0566)83-1133 ☎ 84台(無料)
東栄町博物館・民芸館・花祭会館	常設展示	-	愛知県北設楽郡東栄町大字本郷字大森1番地 三遠南信自動車道鳳来峠ICより車で20分	(0536)76-1266 ☎ 30台
Toyota City Museum of Local History 豊田市郷土資料館 (表紙 31)	常設展「豊田市のあゆみ」	4/1～9/30	豊田市陣中町1-21-2 名鉄「梅坪」駅から南へ徒歩10分、「豊田市」駅から北へ徒歩15分 とよおいでんバス「陣中町一丁目」から徒歩5分	(0565)32-6561 ☎ 約20台(無料)
	企画展(仮)昭和47年豪雨災害 ※2022年9月末で閉館します。(仮称)豊田市博物館は、2024年秋に全面開館します。	7/9～9/30		
Toyota City Folk Craft Museum 豊田市民芸館	企画展 「新収蔵品展」 同時開催 「手仕事の優品展」	2/8～5/29	豊田市平戸橋町波若86-100 名鉄三河線「平戸橋」から徒歩15分 猿投グリーンロード「枝下IC」より車で10分 東海環状自動車道「豊田勤八IC」より車で10分	(0565)45-4039 ☎ 130台(無料) ※前田公園駐車場をご利用下さい。
	企画展 「機関誌「工藝」の美」 同時開催 「名誉市民 本多静雄コレクション展」	6/7～8/28		
	特別展 「藍染の絞り 片野元彦・かほりの仕事」	9/13～12/4		
Toyouhashi City Futagawa Shuku Honjin Museum 豊橋市二川宿本陣資料館 (表紙 7)	企画展 ええじゃないか	4/16～6/5	豊橋市二川町字中町65 JR東海道本線「二川」駅下車、東へ1km	(0532)41-8580 ☎ 100台(無料)
	五月人形展—端午の節句—	4/16～5/22		
	びはく移動展！「こわい絵 在 HONJIN」	7/2～8/28		

臨時休館をする場合がございます。ご来館の際は、直接各館・園にお問い合わせいただくか、各館・園のHP等で最新情報をご確認ください。

名称	催事名称	開催期間	所在地・交通案内	電話・駐車場
IWASEBUNKO LIBRARY 西尾市岩瀬文庫	企画展 刀～書物からみる刀の魅力～	3/5～5/8	西尾市滝沢町480 名鉄西尾線「西尾」駅下車。徒歩20分、またはタクシー10分、または六万石くるりんバス「図書館・岩瀬文庫西」下車	(0563)56-2459 ☎ 80台(無料)
	特別展 三河大浜騒動150年—近代化の光と影—	5/14～8/31		
	特別展 移動県美術館(仮称)	9/17～11/27		
Furuhashi Retrospective Exhibition Center 古橋懐古館	古橋家本宅新座敷を飾る小川珊鶴雛人形コレクション展	4/1～4/3	豊田市稲武町タヒラ8 豊田おいでんバスで足助経由「稲武」へ足助より30分、東名「名古屋IC」から90分、「豊川IC」から90分、中央道「恵那IC」から60分、「飯田山本IC」から60分	(0565)82-2100 ☎ 普通車15台 大型バス2台(無料)
	常設展	休館		
Mikawa warrior's museum of Iyeyasu 三河武士のやかた家康館	伝説の神獣 龍	4/23～6/12	岡崎市康生町561-1(岡崎公園内) 名鉄「東岡崎」より徒歩15分 愛知環状鉄道「中岡崎」より徒歩15分 名鉄東岡崎駅よりバス「大樹寺行き」乗車→「康生町」下車→徒歩5分 JR岡崎駅よりバス「康生町方面行き」乗車→「康生町」下車→徒歩5分東名「岡崎IC」より名古屋方面へ3km	(0564)24-2204 ☎ 乗用車150台 (7:00～22:00 100円/22:00～翌7:00 50円)バス7台(7:00～22:00 2,000円/22:00～翌7:00 1,000円)
	美術館でできもだめし? ちょっとコワイ美術展in岡崎	6/18～8/28		
Miyoshi Historical Folklore Museum みよし市立歴史民俗資料館	春季企画展 大地を探れ! みよしの遺跡・地質調査最前線	4/29～6/26	みよし市三好町陣取山44-1 地下鉄鶴舞線「赤池」から、名鉄バス豊田市行 「三好」下車、徒歩3分 東名「東名三好IC」より三好方面へ車で10分	(0561)34-5000 ☎ 10台(無料)
	夏季企画展 昆虫展(仮称)	7/23～9/19(予定)		
Yokota Museum ヨコタ博物館	東南アジア～中南米 焼き物や絵で巡る動物園	6/1～11/30	新城市作手白鳥北ノ入15-1	(0536)37-2613 ☎ 50台(無料)

自然・技術系博物館

名古屋市内

名称	催事名称	開催期間	所在地・交通案内	電話・駐車場
Dental Science Museum 愛知学院大学歯学部 歯科資料展示室 (表紙 13)	特別展「歯の神様—神さま・仏さま・歯医者さま」愛知県編	5/10～(予定)	名古屋市千種区楠元町1-100 愛知学院大学歯学部 楠元校舎(図書館情報センター1F) 地下鉄東山線「本山」駅1番出口、北へ徒歩7分 (開催時間 火・金曜日 10:00～16:00 事前予約制)	(052)751-2561 内線1609 ☎ 楠元学舎内若干
	歯科診療に関する歴史的資料の展示(江戸時代の入れ歯など)	常設		
	多様な生物の骨格標本	常設		
The Electricity Museum でんきの科学館	ゴールデンウィークイベント	4/29～5/5	名古屋市中区栄2-2-5 地下鉄「伏見」4番出口、東へ徒歩2分	(052)201-1026 ☎ 80台 乗用車30分 /170円(155cm以下)
	夏休みイベント	7/21～8/31		
TOYOTA COMMEMORATIVE MUSEUM of INDUSTRY and TECHNOLOGY トヨタ産業技術記念館	開館28周年スペシャル2Days	6月11日(土)、 12日(日)	名古屋市区西則武新町4-1-35 名鉄名古屋本線「栄生」より徒歩3分 なごや観光ルートバス(メーグル)11番のりば「トヨタ産業技術記念館」下車0分	(052)551-6115 ☎ 無料 普通車220台、 大型バス10台
Nagoya City Science Museum 名古屋市科学館 (表紙 5)	特別展「大地のハンター展 Hunters on Land—陸の上にも4億年—」	3/12～6/12	名古屋市中区栄二丁目17-1 地下鉄「伏見」4・5番出口より徒歩5分	(052)201-4486 ☎ なし
	特別展「宝石 地球がうみだすキセキ」(仮)	7/9～9/19(予定)		
Nagoya Maritime Museum・Fuji Antarctic Museum 名古屋海洋博物館・ 南極観測船ふじ	企画展「名古屋海洋博物館のお宝展」	4/29～10/10	名古屋港区港町1-9 名古屋港ポートビル内名古屋海洋博物館 地下鉄名港線「名古屋港」下車、徒歩5分	(052)652-1111 ☎ 観光バス/1回900円 乗用車/30分100円(5時間以内) 1000円(5時間以上24時間まで)
	特別展「南極に渡った動物たちと謎解きゲーム～子猫のたけしからの挑戦状～」	7/16～9/4		
Noritake Garden Craft Center ノリタケの森 クラフトセンター	ノリタケミュージアム 常設展示	常時	名古屋市区西則武新町3-1-36 名古屋市区地下鉄東山線「亀島駅」2番出口より徒歩5分	(052)561-7114 ☎ なし(公共交通機関をご利用ください)
SCMAGLEV and Railway Park リニア・鉄道館	第11回企画展 東海道新幹線の進化～300系新幹線電車の誕生と果たした役割	2022.3/16～ 2023.1/30	名古屋港区金城ふ頭3-2-2 JR名古屋駅より あおなみ線「金城ふ頭駅」下車 徒歩約2分	(052)389-6112 当館には駐車場がございません。近隣の名古屋営業金城ふ頭駅駐車場をご利用ください。
Brother museum ブラザーミュージアム	世界のミシンとブラザーのモノ創り110年の歴史を展示	常時	名古屋瑞穂区塩入町5番15号 ・名鉄名古屋本線「堀田駅」下車。徒歩2分 ・地下鉄名城線「堀田駅」下車1番出口。徒歩3分	(052)824-2227 ☎ 大型バス3台 または乗用車11台まで収容可能

尾張

名称	催事名称	開催期間	所在地・交通案内	電話・駐車場
AICHI STEEL Forging Technology Museum 愛知製鋼 鍛造技術の館	「自動車用鍛造品」と「大野鍛冶」に関する展示	常設	東海市荒尾町ワノ割1 愛知製鋼鍛造総合事務所内 名鉄常滑・河和線「太田川」下車タクシーで15分(徒歩不可) 国道247号線(西知多産業道路)または国道302号線東海インター交差点西へ300m	(052)603-9383 ☎ 5台(無料)
Shippo Art Village あま市七宝焼 アートヴィレッジ	企画展「七宝焼の中の昆虫」	4/29～6/5	あま市七宝町遠島十三割2000 名鉄津島線「七宝」から徒歩25分 名鉄バス「安松」から徒歩15分 名古屋駅より車で約20分	(052)443-7588 ☎ 110台(無料) 大型バス6台
	企画展「ここに注目!七宝焼鑑賞のPoint」	7/23～9/4		
INAX MUSEUMS INAXライブミュージアム	タイル名称統一100周年記念巡回企画展 「日本のタイル100年—美と用のあゆみ」	4/9～8/30	常滑市栄栄町1-130 名鉄常滑線「常滑」または「中部国際空港」より知多バス「知多半田駅」行き「INAXライブミュージアム前」下車、徒歩2分 名鉄常滑線「常滑」より車で約6分、 知多半島道路「半田IC」より車で約15分	(0569)34-8282 ☎ 普通車80台、大型バス5台(無料)
	古便器コレクション常設展示 「デザイン性豊かな昔の便器」	常設		

■ 休館日・入館料などについては直接各館・園にお問合せいただくか、HP等をご覧ください。感染症拡大防止などのため、会期中であっても臨時休館をする場合がございます。ご来館の際は、直接各館・園にお問い合わせいただくか、各館・園のHP等で最新情報をご確認ください。

尾 張

名称	催事名称	開催期間	所在地・交通案内	電話・駐車場
AICHI MUSEUM OF FLIGHT あいち航空ミュージアム	常設展示 名機100選(超精密模型)、実機	常時	西春日井郡豊山町大字豊場(県営名古屋空港内) あおい交通・名鉄バス「あいち航空ミュージアム」下車 名古屋高速11号小牧線「豊山北IC」または「豊山南IC」から 車で約10分	(0568)39-0283 ☎ 大型バス10台 (1時間まで無料、以降 1時間毎200円)
	YS-11機内公開	原則毎週土日祝日開催		
	紙ヒコーキ教室	原則毎週土日祝日開催		
	ボランティアガイドツアー	常時(実施できない場合あり)		
	ボランティアスポットガイド	平日のみ(実施できない場合あり)		
	ボランティア展示機体内公開	平日のみ(実施できない場合あり)		
	GWイベント(予定) ・スプリングコンサート	4/29~5/5 (予定)		
	ナイトミュージアム(予定)	5/7、14 (予定)		
夏休みイベント(予定) ・パイロット操縦体験 ・航空機写真展 ・プラモデルコンテスト作品展示	7/21~8/31 (予定)			
Kunizakari sake museum 國盛 酒の文化館	常設展	常時	半田市東本町2-24 名鉄知多半田駅下車 徒歩15分、JR武豊線半田駅下車 徒歩7分	(0569)23-1499 ☎ 普通車10台、バス2台(無料です)
Brewing Tradition House 醸造 伝承館	豆味噌、溜醤油の道具類及び台帳等の展示	常時	知多郡武豊町小迎51 合名会社中定商店地内 名鉄河和線「知多武豊」から徒歩15分 JR武豊線「武豊」から徒歩5分 知多半島道路「半田南IC」より車で13分	(0569)72-0030 ☎ 3~4台(無料)
Toho Gas Gas Energy Exhibition Hall 東邦ガス ガスエネルギー館	地球温暖化とエネルギー	常時	東海市新宝町507-2 名鉄常滑線「大同町」下車、送迎バスで10分 ※送迎バスは要予約(日曜運休) 国道23号線「竜宮IC」から南へ約3km 名古屋高速4号東海線「船見IC」から南へ約1km 伊勢湾岸自動車道「東海IC」から北へ約1km	(052)603-2527 ☎ 200台(無料)
TOYOTA AUTOMOBILE MUSEUM トヨタ博物館	Here's a Small World! 小さなクルマの、大きな言い分	4/29~7/18	長久手市横道41-100 リニモ「芸大通駅(①出口)」から徒歩5分	(0561)63-5151 ☎ 普通車320台、バス7台(無料)
	トヨタ博物館でSDGsを考える 第2弾(仮)	7/29~10/30		
Japan Monkey Centre (表紙17) 公益財団法人 日本モンキーセンター	特別展「猿画に映すイメージ」	3/19~6/27	犬山市犬山官林26番地 名鉄犬山線「犬山」駅東口から直通バスで5分 中央道「小牧IC」から尾張パーフェクウェイ経由約10分 名古屋高速「小牧東IC」または名神高速「小牧IC」から国道41号線 経由約20分	(0568)61-2327 ☎ 500台(有料) 普通車 1000円 バス 1500円
	第67回日本モンキーセンター写生大会	4/1~5/31		
MIZKAN MUSEUM	休館	—	〒475-8585 愛知県半田市中村町2-6 ▼公共交通機関をご利用の場合 名鉄河和線「知多半田」駅下車、徒歩13分 JR武豊線「半田」駅下車、徒歩3分 ▼お車をご利用の場合 名古屋市内より(高速利用)約1時間 知多半島道路「半田中央IC」、又は「半田IC」より15分	(0569)24-5111 ☎ 普通車40台(無料)
Minamichita Beachland & Minamichita Toy's Kingdom 南知多ビーチランド & 南知多おもちゃ王国	距離感ゼロのアシカ・イルカショー	常時	知多郡美浜町奥田428-1 名鉄・知多奥田駅から徒歩15分	(0569)87-2000 ☎ 800台 普通車800円 バス 1000円
	ふれあいカーニバル	常時		

三 河

名称	催事名称	開催期間	所在地・交通案内	電話・駐車場
Gamagori Natural History Museum 蒲郡市生命の海科学館	常設展示	通年	蒲郡市港町17-17 JR東海道本線・名鉄蒲郡線「蒲郡」から徒歩3分	(0533)66-1717 ☎ 50台(無料) (大型バス 5台)
Hourajisan Museum of Natural History 新城市鳳来寺山自然科学博物館	新城の自然探訪—新城市の自然誌から探る—	7/17~8/31	新城市門谷字森脇 6 JR飯田線「本長篠」から、豊鉄バス「鳳来寺」下車900m	(0536)35-1001 ☎ 10台(無料) 近くに大駐車場あり
	きのこ展	9/18~10/23		
CHUKYO UNIVERSITY SPORTS MUSEUM 中京大学 スポーツミュージアム	第5回企画展「4つの視点で見るボール展 ～点を紡ぎ、感じる発見～」	12/9~ 終了未定	豊田市貝津町床立101 豊田キャンパス3号館体育館2階 貝津駅より徒歩8分 浄水駅よりスクールバス10分	(0565)46-6953 学生駐車場(無料)をご利用 ください
Toyohashi Museum of Natural History 豊橋市自然史博物館 (表紙19)	企画展 新蔵資料/学芸員の研究成果紹介展	4/9~5/8	豊橋市大岩町字大穴1-238 JR東海道線「二川」下車、南口から豊橋総合動植物公園東門まで 徒歩約6分	(0532)41-4747 ☎ 1650台(普通車 200円、中型、大型車400 円)
	第36回特別企画展 ポケモン化石博物館	7/16~11/6		
	企画展 Iron-Dinos:鉄の恐竜展	9/6~10/10		
カクキュー八丁味噌 (八丁味噌の郷)史料館	常設展示	常時	岡崎市八帖町字往還通69 岡崎ICより車で15分 名鉄岡崎公園前駅より徒歩5分 愛知環状鉄道中岡崎駅より徒歩5分	(0564)21-1355 ☎ 40台(無料)
Hekinan Seaside Aquarium 碧南海浜水族館	春の特別展「骨のおはなし」	3/19~5/8	碧南市浜町2-3 名鉄三河線「碧南」下車、徒歩15分	(0566)48-3761 ☎ 200台(無料)
	開館40周年記念特別展 「スタッフが選んだ水族館BEST40」(仮)	7/2~10/30		

最新情報をチェックして愛知の博物館へでかけよう！

愛知県博物館協会公式 HP <http://www.aichi-museum.jp/>

愛知県博物館協会には博物館・資料館・美術館・動植物園・水族館・科学館など118館が加盟しています(2022年3月現在)。愛知県博物館協会公式HPからはさまざまな分野の博物館の情報がとれます。各博物館への玄関口としてご利用ください。

編集・発行 愛知県博物館協会 2022年3月(年2回発行 10月/3月)