

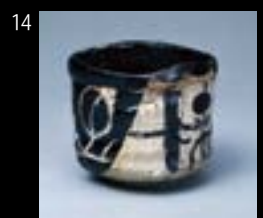

おでかけガイド 愛知の 博物館

2012.04
→ 2012.09

愛知県博物館協会
Association of Museums in Aichi
http://www.aichi-museum.jp/

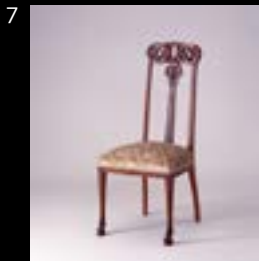

- 1.「sanctuary」2011年/清須市はるひ美術館
- 2.三岸寅太郎「通りすぎた風景」1986年 c migishi/一宮市三岸節子記念美術館
- 3.「ウイスキーボトル」昭和時代 株式会社ゴトー/瀬戸蔵ミュージアム
- 4.高畑郁子「歳時記考」2006 1/豊川市桜ヶ丘ミュージアム
- 5.「アーティチョークの花」1968年北川民次/かみや美術館
- 6.左上からシガマッコウクジラ(長野県産)、ドルドン(原始的なクジラ類、エジプト産)、アケボノゾウ(滋賀県産)、マンモス(アメリカ産)の全身骨格/豊橋市自然史博物館
- 7.「アール・ヌーヴォー木彫小椅子(グリーン)」制作年不詳/愛知県立芸術大学芸術資料館
- 8.「トヨタ AA型乗用車」1936年/トヨタ博物館
- 9.ドーム「果樹文花器」1920年頃/大一美術館
- 10.猪熊弦一郎「馬と裸婦」1936年 油彩、カンヴァス 182.3×291.5cm(愛知県美術館蔵)
©The Mimoca Foundation/碧南市藤井達吉現代美術館

- 11.「三彩駱駝」葦義窯 唐時代 8世紀/愛知県陶磁資料館蔵
- 12.「新平家物語」屏風から「吉日」熱田神宮で加冠(元服)の式をあげる源義経/杉本美術館
- 13.尾形光琳筆「松島図屏風」江戸時代・18世紀前半 ポストン美術館/名古屋ポストン美術館
- 14.織部簡茶碗 銘「冬枯」桃山時代 16世紀/徳川美術館
- 15.「お多福画賛」/岩田洗心館
- 16.松田文字「慕進(鬮牛)」1965(昭和40)年頃/碧南市藤井達吉現代美術館
- 17.「法隆寺金堂壁画模写2号壁 半跏思惟菩薩像」1983~1984年/
愛知県立芸術大学芸術資料館
- 18.ジュディ・オング信玉「華堂初夏」1998年 古川美術館蔵/古川美術館
- 19.南極の様子を再現したジオラマ/名古屋海洋博物館・南極観測船ふじ
- 20.八重樫道代「チャグチャグ馬コ」2002年/高浜市やきもの里かわら美術館
- 21.絵本「つみきのいえ」原画 ©ROBOT 2008年/刈谷市美術館

美術館

名古屋市内

名称	催事名称	開催期間	所在地・交通案内	電話・駐車場
Aichi Prefectural Museum of Art 愛知県美術館	魔術/美術 幻視の技術と内なる異界	4/13～6/24		
	APMoA Project, ARTCH vol.1 吉本直子「Reflectional Space―鼓動の庭」	4/13～6/24	名古屋市東区東桜1-13-2 地下鉄東山線・名城線「栄」、名鉄瀬戸線「栄町」下車 オアシス21を經由し徒歩3分	(052)971-5511(代) ☎有料(10分以内ごと に100円)
	マックス・エルンスト フィギュアスケープ	7/13～9/9		
	APMoA Project, ARTCH vol.2 荒木由香里	7/13～9/9		
Araki Syuseikan Museum 荒木集成館	古代生物・おまけフィギュア世界	1/14～4/8	名古屋市天白区中平5丁目616	(052)802-2531 ☎無料10台
	近代の藍染・そばちよこ 銅鏡	5/11～8/5 9/7～12/9	地下鉄鶴舞線「原」より市バス「太白消防署」下車、徒歩2分	
Kuwayama Art Museum 桑山美術館	所蔵日本画展「水墨画の魅力―墨色へのトキメキ」	4/7～7/8	名古屋市昭和区山中町2-12	(052)763-5188 ☎無料8台
	所蔵茶道具展「茶道具・取り合わせの妙～あなたが茶会を開くなら～」	9/8～12/2	地下鉄鶴舞線「川名」下車、徒歩8分 市バス(栄18および8事12)「山中」下車、徒歩3分	
The Showa museum of art 昭和美術館	上期企画展 漆の魅力	4/7～7/8	名古屋市昭和区汐見町4-1	(052)832-5851 ☎無料普通車30台
	下期企画展 館蔵優品展	9/15～12/2	市バス(栄17番乗り場、金山12番乗り場)「妙見町」行き「上山町」下車、北へ徒歩5分 地下鉄鶴舞線「秋中」2番出口南西へ徒歩15分	
Daiichi Museum of Arts 大一美術館	アール・ヌーヴォーに見るジャポニズム展	～4/22	名古屋市中区鴨付町1-22	(052)413-6777 ☎無料普通車30台、 大型バス2台
	オーギュスト・ドーム 生誕150周年「アール・ヌーヴォーからアール・デコへドームガラス作品展 大一美術館開館15周年記念 特別展示 オーギュスト・ルノワール絵画2作品	4/24～10/28	市バス(栄17番乗り場、金山12番乗り場)「鴨付町」下車南へ徒歩1分	
The Tokugawa Art Museum 徳川美術館	新館開館25周年・徳川園開園80周年記念 春季特別展 豪商のたしなみ―岡谷コレクション―	4/14～5/27	名古屋市東区徳川町1017	(052)935-6262 ☎美術館専用駐車場 無料17台、 市営徳川園駐車場 有料90台(大型バス可)
	企画展示 器といれもの 大名道具の用と美	6/2～7/22	名古屋駅より(市バス)名古屋市(駅タマニナル(テルミナ2F)グリーンホーム7番乗り場 基幹バス(光ヶ丘)又は「落高車庫」行「徳川園新出来」下車、徒歩3分 (名鉄)バスセンター(ルサ3F)4番乗り場、基幹バス「徳川園新出来」下車、徒歩3分 (JR)JR中央線「多治見」方面行「大曽根」下車、南口より徒歩10分、栄より(市バス)栄バスセンター(オアシス21)3番乗り場、基幹バス「5山」又は「四軒家」行き、「徳川園新出来」下車、徒歩3分 (地下鉄)名城線(古回り)「大曽根」下車、3番出口より徒歩15分	
Nagoya city Art Museum 名古屋美術館	企画展示 江戸絵画ふしぎ探検	7/28～9/2	名古屋市中区栄2丁目17番25号(白川公園内)	(052)212-0001 ☎なし
	特別展 「いのちの煌めき 田淵俊夫展」	4/7～5/20	地下鉄東山線・鶴舞線「伏見」下車、5番出口から南へ徒歩8分	
NAGOYA/BOSTON MUSEUM OF FINE ARTS 名古屋ボストン美術館	特別展 「現代美術のポジション2012」	6/2～7/16	名古屋市中区栄2丁目17番25号(白川公園内)	(052)212-0001 ☎なし
	特別展 「大エルミターージュ美術館展～世紀の顔 西欧絵画の400年」	7/28～9/30	地下鉄東山線・鶴舞線「伏見」下車、5番出口から南へ徒歩8分	
NAGOYA/BOSTON MUSEUM OF FINE ARTS 名古屋ボストン美術館	What's an Icon of Style? 時代を彩るファッション展	3/17～5/27	名古屋市中区金山町1-1-1	(052)684-0101 ☎金山駅南駐車場、ア スナル金山駐車場(そ れぞれ130分毎230円)
	特別企画展 ボストン美術館 日本美術の至宝展	6/23～9/17 (前期)	名古屋市中区金山町1-1-1	
FURUKAWA Art Museum・ TAMESABURO Memorial Museum 古川美術館・ 分館 為三郎記念館	特別企画展 ボストン美術館 日本美術の至宝展	9/29～12/9 (後期)	名古屋市中区金山町1-1-1	
	古川美術館 分館為三郎記念館 合同特別展 ジュディ・オング 傳玉／竹田耕三コラボレーション企画「愛・逢・藍 ジュディが刻み耕三がつむぐそれぞれの風景」	5/19～7/16	名古屋市中千種区池下町2-50	(052)763-1991 ☎駐車場無料・29台(一部 コインパーキング ※2時 間以上の場合は、20分につ き100円をお支払いいただき ます。大型バス対応でき る駐車場がございます ので予めご了承ください
Hori Art Museum 堀美術館	第16回こども絵画コンクール	7/28・29	地下鉄東山線「池下」1番出口より東へ徒歩3分	
	古川美術館 企画展「郷土の画家(仮称)」／分館 為三郎記念館同時公開(季節のしつらえ)	8/4～9/30		
Hori Art Museum 堀美術館	常設展 藤田嗣治、梅原龍三郎、安井曾太郎、佐伯祐三、小磯良平、長谷川利行や平山郁夫、東山魁夷、杉山寧、簗木清方、加山又造等の名画や近藤浩一路の屏風の大作等を常設展示。又、炎の画家として特に人気の三岸節子の大作数点と三岸好太郎の名画を展示。	2/12～	名古屋市東区主税町四丁目4番2 地下鉄桜通線「高岳」2番出口から徒歩10分 市バス基幹2系統「白壁」南へ徒歩5分	(052)979-5717 ☎11台 最初の1時間100 円/15分 以降100円/20分
	Morimura Museum of Yamatoe-Art 森村記念館	龍にちなむ中国陶磁器展 明治維新内戦絵巻 季節の大和絵展	～6/3 6/6～9/30 適宜展示変更	名古屋市東区東桜1-10-18 地下鉄「栄」「久屋大通」から徒歩3分
THE YAMAZAKI MAZAK MUSEUM OF ART ヤマザキマザック美術館	開館2周年記念展 「エミリーの煌き アール・ヌーヴォーの華」	4/24～8/26	愛知県名古屋市中区葵1-19-30 名古屋営業地下鉄東山線「新栄町」駅(1番出口)直結	(052)937-3737 ☎30分まで無料 30分ごとに200円

尾張

名称	催事名称	開催期間	所在地・交通案内	電話・駐車場
Aichi Prefectural Ceramic Museum 愛知県陶磁資料館	企画展 彫刻を聞き、土を語らせる 西村陽平展 西村陽平が出会った子どもたち展	4/7～5/27		
	企画展 華麗なる美の競演 初期伊万里・柿右衛門・鍋島	6/2～7/22		
	寄贈記念 テーマ展示 中国陶磁への誘い―太田宏次コレクション―	6/16～7/22	瀬戸市南山口町234番地	(0561)84-7474 ☎無料250台
	企画展 戦国のあいち―信長の見た城館、陶磁、世界― 同時開催特集陳列：朝日遺跡の至宝/愛知県埋蔵文化財センター発掘調査の軌跡	7/28～9/30	東名高速道路「名古屋IC」から瀬戸、豊田・足助方面へ約10km 東名高速道路「日進JC」経由、名古屋瀬戸道路「長久手IC」から瀬戸方面に約5km 東海環状自動車道「せと赤津IC」から長久手方面に約7km	
University Art Museum ― Aichi Prefectural University of Fine Arts and Music 愛知県立芸術大学芸術資料館	特別企画展 アール・デコ 光のエレガンス	10/6～12/24		
	企画展 陶家の蒐集と制作 I 清水六兵衛家	1/12～3/24		
	H24年度収蔵品展 「CHAIR cheers CHAIRS!」	5/15～6/10 休館日:5/21,5/28,6/4		
	博士前期課程2年生(油画・版画領域)研究発表展	6/14～6/21 会期中無休		
Toyota Municipal Museum of Art 豊田市美術館	博士前期課程1年生(油画・版画領域)研究発表展	6/26～7/3 会期中無休		(0561)62-1180 ☎無料校内若干
	油画専攻4年研究発表展	7/9～7/16 会期中無休		
	デザイン専攻作品展	7/20～7/27 会期中無休	愛知郡長久手町大字岩作字三ヶ峯1-114 地下鉄東山線「藤が丘」より 東部丘陵線(リニモ)「芸大通」駅下車、徒歩約10分	
	平成24年度美術学部教授合同退任記念展(仮)	9/25～10/3 休館日:10/1		
M useum of Horyuji Mural Reproductions ― Aichi Prefectural University of Fine Arts and Music 愛知県立芸術大学法隆寺 金堂壁画模写展示館	法隆寺金堂壁画模写春季展第1期 特別陳列―神護寺所蔵肖像画模写・釈迦金柑出現図模写	3/16～3/31 休館日:18,19,26		(0561)62-1180 ☎無料3台
	法隆寺金堂壁画模写春季展第2期 特別陳列―神護寺所蔵肖像画模写・東大寺所蔵偈舎曇羅図模写	4/17～4/30 休館日:22,23		
	法隆寺金堂壁画模写春季展第3期 特別陳列―東大寺所蔵偈舎曇羅図模写・絵因果経(東京藝術大学本)模写	5/16～5/31 休館日:20,21,28		

名称	催事名称	開催期間	所在地・交通案内	電話・駐車場
Ichinomiya City Memorial Art Museum Of Setsuko Migishi 一宮市三岸節子記念美術館	常設展 三岸節子 花の贈りもの	4/3～7/16	一宮市小信中島字郷南3147-1	(0586)63-2892 ☎無料50台 (大型バス可)
	特別展 三岸黄太郎展	5/12～6/24	JR「尾張―宮」駅・名鉄「一宮」駅から 名鉄バス2番のりば「起」行きで約15分	
	常設展 三岸節子 アトリエと静物画	7/18～9/30	「起」下車、徒歩1分	
Inazawa City Oguiss Memorial Art Museum 稲沢市荻須記念美術館	荻須高德常設展	通年	稲沢市稲沢町前田365番地8 名鉄「国府宮」駅から車で約5分	(0587)23-3300 ☎普通車80台 バス2台 無料
zaidanhoujin iwatasenshinkan 岩田洗心館	特別展「村瀬太乙」―犬山楽田古文書学習会コレクション― 同時開催テーマ展示 「犬山焼 尾関作十郎陶苑のあゆみ」	(前期) 4/4～4/15 (後期) 4/18～4/29	犬山市大字犬山字富士見町26 名古屋から名鉄犬山線・犬山駅下車、西口より徒歩2分 名神高速道路・小牧ICより、国道41号経由25分	(0568)61-4634 ☎4台 (内1台障害者専用)有
	通常展 春夏期展示	5/9～6/24		
	通常展 夏期展示	7/11～8/5		
	通常展 秋季展示Ⅰ	8/15～9/9		
	通常展 秋季展示Ⅱ	9/19～		
Kasugai City Tofu Memorial Museum 春日井市道風記念館	館蔵品展「書のリズム」	～4/24	春日井市松河戸町946-2	(0568)82-6110 ☎無料24台
	春の特別展 「独往の人 會津八一」	4/27～6/10	JR中央線「勝川」駅下車、タクシー10分、徒歩30分 東名阪自動車道、上り線は「松河戸C」から3分、下り線は「小幡C」から5分 大曾根駅からゆとりとラインで「川村」駅下車、徒歩10分	
	企画展「高木大宇コレクション 中国名碑拓本展」 企画展「おののとうふう」	6/15～7/16 7/20～9/9		
Kamiya Museum of Art かみや美術館	北川民次油絵・ガラス絵展	4/8～8/26	半田市有脇町10-8-9	(0569)29-2626 ☎無料10台
	飯野農夫木版画展	9/9～12/16	名鉄「半田」より「緑ヶ丘」行きバスにて、「春日山美術館前」下車、徒歩5分 知多半島道路「阿久比IC」より東へ6分	
Sugimoto Art Museum 杉本美術館	「新・平家物語」さし絵の世界	4/19～9/18	知多郡美浜町美浜緑苑1-12-1 名鉄知多新線「美浜緑苑」から徒歩5分 南知多道路「美浜IC」から3km	(0569)88-5171 ☎無料15台
Seirankan Museum of Calligraphy 晴嵐館	特別展示 「青山杉雨生誕100年記念～青山杉雨の書とその周辺～」	3/31～9/23	江南市大海道町青木22番地 名鉄犬山線「江南」駅下車、東へタクシー5分 または徒歩15分 名神高速「小牧IC」より西へ車で10分 名古屋高速尾北線「小牧北IC」より西へ車で10分	(0587)56-3170 ☎無料 乗用車・大型バス可
	収蔵作品展	3/31～4/22	清須市春日夢の森1 電車：JR東海道本線「清洲」から徒歩20分 または「あしがるバス」をご利用ください。 車：名二環自動車道「清洲東IC」から5分、 名古屋高速道路「春日出口」(一宮方面より)から5分、 「清須出口」(名古屋方面より)から10分	(052)401-3881 ☎無料61台 はるひ夢の森公園駐車 場をご利用ください。
	清須市第7回はるひ絵画トリエンナーレ	5/3～6/10	市制7周年 特別展 渡辺おさむ展(仮)	
Meito Art Museum 名都美術館	名都美術館開館25周年記念 日本画に描かれた動物たち	3/17～5/27	愛知郡長久手町秋ヶ池301番地 東部丘陵線リニモ「秋ヶ池公園駅」下車、2番出口から歩 道を右方向へ進み、東狭間交差点を右折(徒歩5分)	(0561)62-8884 ☎無料50台
	名都美術館コレクション&併設企画展	6/12～7/22		
Menard Aat Museum メナード美術館	所蔵企画展 ひかり―絵画にみる光の表現―	1/2～4/1		(0568)75-5787 ☎乗用車13台(車イス 用1台含む)で限りがござ います。公共交通機 関をご利用ください。
	開館25周年記念 田淵俊夫展―技のひみつ―	4/7～6/17		
	なつやすみ所蔵企画展 サーカス・サーカス―ようこそ! 夢物語の世界へ―	6/29～9/2		
開館25周年記念 特別企画展 舟越桂	9/15～11/25			

三河

名称	催事名称	開催期間	所在地・交通案内	電話・駐車場
Okazaki City Museum 岡崎市美術博物館	企画展「マンチエスター大学ウィットワース美術館所蔵 巨匠たちの英国水彩画展」	4/7～6/24	岡崎市高隆寺町峠1 岡崎中央総合公園内	(0564)28-5000 ☎無料860台
	企画展「譜代大名本多家展(仮称)」	7/7～8/19	名鉄「東岡崎」から名鉄バス「中央総合公園」行「美術博物館」下車、徒歩3分 東名「岡崎IC」より10分	
	企画展 「水野美術館名品展―近代日本画美の系譜(仮称)」	9/1～10/21		
The World Children's Art Museum in Okazaki おかざき世界子ども美術博物館	企画展 第24回リトルアーティスト展	3/10～4/22	岡崎市岡町字鳥居戸1-1	(0564)53-3511 ☎無料普通車195台、 大型バス8台
	企画展 まほうのはさみ 今森光彦のきり紙美術館	4/28～7/8	・名鉄「美合」からタクシーで5分 ・東名高速岡崎インターから国道1号を豊橋方面へ、6個目の信号(ほたる橋南)を左折、4個目の(岡町)を右折、入口看板を左へ。	
	企画展 万華鏡 鏡のふしぎな世界	7/14～9/23		
Kariya City Art Museum 刈谷市美術館	企画展 うこそぞ たのしい木のからくりおもちゃ	9/29～12/16		
	企画展 加藤久仁生展	4/21～6/3	刈谷市住吉町4丁目5番地	(0566)23-1636 ☎無料60台
	企画展 太田幸夫の絵文字デザイン展	7/21～9/2	JR・名鉄三河線「刈谷」下車、南口から徒歩約10分	
Kawara Museum of Takahama city, a Hometown of Ceramics 高浜市やきものの里かわら美術館	企画展 猪熊弦一郎展 「いのくまさん」	9/15～11/4		
	特別展「アール・ブリュット・ジャポネ展」	4/7～6/3		
	企画展「館蔵品展」	6/9～7/8	高浜市青木町九丁目6番地18 名鉄三河線「高浜港」駅下車徒歩10分	(0566)52-3366 ☎バス2台、 乗用車100台(無料)
Toyota Municipal Museum of Art 豊田市美術館	同時開催企画展「私の八月十五日展」	6/9～7/1		
	特別展「やなせたかしの世界展」	7/14～9/9		
	企画展「館蔵品展」	9/15～10/28		
Toyohashi City Museum of Art and History 豊橋市美術館	「アントワーブ王立美術館所蔵 ジェームズ・アンソール ―写実と幻想の系譜―」	4/14～6/17	豊田市小坂本町8-5-1 名鉄豊田駅、愛知環状鉄道新豊田駅より徒歩15分	(0565)34-6610 ☎無料200台
	「カルペ・ディエム―花として、今日を生きる―」	6/30～9/23		
	文化人・芸能人の多才な美術展	6/12～6/24		(0532)51-2882 ☎3時間無料70台(3 時間以内無料/3時間 以上あるいは駐車券処 理をしない場合500円)
Hekinan City Tatsukichi Fujii Museum of Contemporary Art 碧南市藤井達吉現代美術館	夏休み企画展 「自然と幻想の博物誌」	7/14～8/19	豊橋市今橋町3-1 JR・名鉄「豊橋」から市電に乗りし、「豊橋公園前」下車、徒歩3分	
	F氏の絵画コレクション ～福澤一郎から奈良美智世代～	7/28～8/26		
	碧南市藤井達吉現代美術館新収蔵品展	4/3～5/13	碧南市音羽町一丁目1番地 名鉄三河線「碧南」駅から徒歩6分	(0566)48-6602 ☎無料・乗用車300台
Obara Paper Art Museum 和紙のふるさと 和紙展示館	愛知県美術館の名品による近代日本の洋画展	5/22～7/1		
	原裕治展	8/21～9/30		
Obara Paper Art Museum 和紙のふるさと 和紙展示館	藤井達吉継色紙展	3/20～7/8	豊田市永太郎町河216-1	(0565)65-2151 ☎無料120台
	藤井達吉の旅展	7/10～10/28	名鉄「豊田」から、とよたおいでんバス「和紙のふるさと」下車徒歩3分	

歴史系博物館

名古屋市内

名称	催事名称	開催期間	所在地・交通案内	電話・駐車場
ATSUTA JINGU MUSEUM 熱田神宮宝物館	熱田神宮宝物展 4月平常展	3/30～4/24	名古屋市熱田区神宮1丁目1番1号 名鉄「神宮前」から徒歩5分 地下鉄「神宮西」から徒歩8分 JR「熱田」から徒歩10分	(052)671-0852 ㊦無料16台
	熱田神宮宝物展 5月平常展	4/27～5/29		
	熱田神宮宝物展 6月平常展	6/1～6/24		
	熱田神宮宝物展 7月平常展	6/30～7/24		
	熱田神宮宝物展 8月平常展	7/27～8/28		
熱田神宮宝物展 9月平常展	8/31～9/25			
The Museum of Japanese Christian Relics 切支丹遺蹟博物館	常設展	休館日(日曜日)を除く毎日	名古屋市中区橋1-21-38 地下鉄「東別院駅」徒歩5分	(052)321-5307 ㊦米国寺壇信徒駐車場
Nagoya Castle 名古屋城	特別陳列「平成の本丸御殿ただいま建設中 ～名古屋城本丸御殿障壁画復元模写展」	1/2～5/6	名古屋市中区本丸1番1号 地下鉄名城線「市役所」7番出口より徒歩5分	(052)231-1700 ㊦有料520台 (普通車30分180円)
Nagoya City Museum 名古屋市博物館	企画展 尾張氏☆志段味古墳群をときあかす	4/28～6/10	名古屋市瑞穂区瑞穂通1-27-1 地下鉄桜通線「桜山」下車、南へ5分	(052)853-2655 ㊦駐車場68台 普通車300円 大型バス200円
	特別展 マリー・アントワネット物語展	7/7～9/2		
	開館35周年記念特別展 芭蕉ー広がる世界、深まる心ー	9/29～11/11		
Nagoya City Miharashidai Archaeological Museum 名古屋見晴台考古資料館	常設展「見晴台遺跡と市内の遺跡展」	3/28～6/24	名古屋南区見晴町47 地下鉄桜通線「鶴里」駅から徒歩15分 市バス「笠寺西門」下車徒歩7分 「弥生町」下車徒歩7分 名鉄「本笠寺」駅から徒歩10分	(052)823-3200 ㊦無料21台
	企画展「見晴台遺跡発掘展」	6/27～9/30		
The Anthropological Museum of Nanzan University 南山大学人類学博物館		リニューアルのため2013年10月まで閉館	5/2まで閉館	
Japan Spinning Top Museum 日本独楽博物館	「日本のこま 世界のこま」「世界の手作りおもちゃ」「なつかしのおもちゃ」展	常設	名古屋港区中之島通4の7の2 地下鉄「築地口」より西へ1km あおなみ線「福永」より東へ1km	(052)661-3671 ㊦なし
Bank of Tokyo-Mitsubishi UFJ Money Museum 三菱東京UFJ銀行貨幣資料館	歌川広重・浮世絵展「六十余州名所図会」(前期)	4/10～7/8	名古屋市東区赤塚町25番地 市バス「赤塚白壁」停 徒歩1分 地下鉄桜通線「高丘」下車 徒歩20分	(052)933-5151 ㊦なし
	歌川広重・浮世絵展「絵巻東海道」	7/10～9/9		
	夏休み「お金のクイズ」	7/21～8/31		

尾張

名称	催事名称	開催期間	所在地・交通案内	電話・駐車場
Saori Museum of History and Folklore 愛西市佐織歴史民俗資料室	常設展 愛西市佐織地区の歴史・民俗などを展示	常時	愛西市諏訪町郷西456-1 名鉄津島線「藤浪」下車、徒歩10分	(0567)26-1123 ㊦無料駐車場有
Museum of Kaigarayama Shell Mound 愛知県清洲貝殻山貝塚資料館	常設展示「朝日遺跡への招待」	常設	清須市朝日貝塚1 城北線「尾張星の宮」下車、徒歩10分 名鉄「新清洲」下車、徒歩30分	(052)409-1467 ㊦無料
Ama city miwa museum あま市美和歴史民俗資料館	ときのきねんび展 柱時計のルーツをさぐる	5/28～6/30	あま市花正七反地1番地 名鉄津島線「木田」下車、北に徒歩10分	(052)442-8522 ㊦無料20台
Ama city Jimokujii museum あま市甚目寺歴史民俗資料館	常設展 甚目寺観音の歴史と文化	常時	あま市甚目寺東大門8 名鉄津島線「甚目寺駅」下車、南に徒歩5分	(052)443-0145 ㊦無料20台
Ichinomiya City Museum 一宮市博物館	企画展「火事と喧嘩は江戸の華～火事装束」	4/28～6/3	一宮市大和町妙興寺2390 名鉄名古屋本線「妙興寺」駅下車南出口より徒歩7分、 ニコニコふれあいバス「博物館西」下車、徒歩5分	(0586)46-3215 ㊦61台
	企画展「馬と人々の暮らし」	6/16～7/29		
	作品展「一宮子ども写生大会作品展」	8/4～8/15		
	夏休み子ども展示「みんなで挑戦！わたしだけの自由研究」	8/4～8/26		
	企画展「2012一宮美術作家協会展」	9/1～9/17		
	企画展「一宮写真協会選抜写真展」	9/20～9/30		
Ichinomiya city Bisai museum of History and Folklore 一宮市尾西歴史民俗資料館	新収蔵品展「くすりと旅人」	4/28～5/27	一宮市起字下町211番 JR「尾張一宮」名鉄一宮」から名鉄バス「起行き」で20分「起」下車、徒歩5分	(0586)62-9711 ㊦無料約30台
INUYAMA ARTIFACTS MUSEUM 犬山市文化史料館・からくり展示館	～平成24年10月までリニューアル工事のため休館		犬山市大字犬山字北古券8 名鉄「犬山」駅から徒歩15分	(0568)62-4802 ㊦32台
National Treasure Inuyama Castle 国宝 犬山城	常設展 四戦場の図屏風一雙(長湫・関が原・姉川・築瀬)模写 藍韋威腹巻 小牧合戦着用鎧 旧成瀬藩御殿医館鈴木家着用鎧 犬山日藩土鎧	常時	犬山市犬山北古券8(犬山市文化史料館内) 名鉄犬山線「犬山」徒歩20分 「犬山遊園」徒歩15分	(0568)61-1711 ㊦有料(普通車200円)
Inuyama Castle Historical Museum 犬山城白帝文庫歴史文化館	～平成24年秋までリニューアル工事のため休館		犬山市大字犬山字北古券8(犬山市文化史料館内) 名鉄犬山線「犬山」または「犬山遊園」下車、徒歩15分	(0568)62-4700 ㊦無料30台
Iwasaki Castle Museum 岩崎城歴史記念館	常設展 「岩崎城の戦い」ジオラマ・岩崎城址出土遺物など	常時	日進市岩崎町市場67番地 地下鉄東山線「星ヶ丘」駅より名鉄バス「岩崎御岳口」下車、徒歩3分	(0561)73-8825 ㊦無料25台
Oguchi Historical Folk Museum 大口町歴史民俗資料館	(仮)端午の節句	4/21～5/27	丹羽郡大口町伝右1-35 大口町健康文化センター3階 名鉄犬山線「柏森」から大口町コミュニティバスで10分「健康文化センター」下車	(052)94-0055 ㊦無料100台
	(仮)町制50周年記念企画展 大口町の企業	7/14～9/17		

名称	催事名称	開催期間	所在地・交通案内	電話・駐車場	
Obu Folklore Museum 大府市歴史民俗資料館	企画展 「収蔵品展(仮)」	5/19～7/1	大府市桃山町5-180-1 J R東海道線・武豊線「大府」下車 徒歩10分	(0562)48-1809 ㊦なし	
	特別展 「大府と有線電話(仮)」	7/14～9/16			
	企画展 「絵図から地図へ」	9/29～11/18			
Kanie Town Folk Historica Material Museum 蟹江町歴史民俗資料館	蟹江の歴史と文化・小酒井不木資料などを展示	常時	蟹江町城一丁目214番地 JR「蟹江」駅から徒歩10分 近鉄「蟹江」駅から徒歩15分	(0567)95-3812 ㊦無料70台	
Kitanagoya City Museum of History and Folklore 北名古屋市歴史民俗資料館「昭和日常博物館」	企画展「合体家電と家電もどき」	3/1～5/30	北名古屋市熊之庄御榎53番地 名鉄犬山線「西春」から徒歩25分(タクシー10分)	(0568)25-3600 ㊦無料100台	
	企画展(仮題)「昭和・夏。清涼飲料・シトロン」	7/1～8/30			
Kiyosu City nishibiwajima Tonya Memorial Museum 清須市西枇杷島問屋記念館	常設展 市場町の面影～青物問屋の商いと暮らし～	常時	清須市西枇杷島町西六軒20番地 名鉄名古屋本線「ニツ秋」から徒歩5分 またはJR東海道本線「枇杷島」から徒歩10分	(052)409-6471 ㊦なし	
Komaki City Historical Museum 小牧市歴史館(小牧城)	常設展 <ul style="list-style-type: none"> ・1階：小牧山コーナー、商家コーナー他 ・2階：縄文～近代の小牧を発掘出土品や解説パネルで紹介 ・3階：小牧の文化財映像紹介コーナー ・4階：展望室 	常時	小牧市堀の内1-1 名鉄小牧線「小牧」駅または名鉄犬山線「岩倉」駅より名鉄バス「市役所前」下車、徒歩10分	(0568)72-0712 ㊦小牧山北駐車場(有料・2時間まで無料) 大型バス専用駐車場(無料・午前9時～午後4時30分まで)	
	SETOGURA MUSEUM 瀬戸蔵ミュージアム	ルス(呂宋)とよばれたやきもの～近世瀬戸の新たな試み～	2/11～4/22	瀬戸市蔵所町1番地の1 名鉄瀬戸線「尾張瀬戸」駅から徒歩5分 東名高速道路「名古屋IC」より車で約30分 東海環状自動車道「せと赤津IC」より車で約10分	(0561)97-1190 ㊦有料189台(60分無料、以降60分毎に100円)
		新収蔵品展	4/29～6/24		
		埋蔵文化財センター新出土品展「紺屋田A窯跡」	6/30～8/26		
	瀬戸のやきもの文明開化～明治大正の産業と工芸～	9/1～10/28			
Taketoyo Town Folk Historical Museum 武豊町歴史民俗資料館	はたおり作品展	5/9～5/20	知多郡武豊町字山ノ神20-1 名鉄河和線「知多武豊」下車北へ徒歩10分。「上ヶ」南へ徒歩5分 JR武豊線「武豊」下車、西へ徒歩15分	(0569)73-4100 ㊦無料30台	
	武豊の自然を写す10～寺町田湿地と周辺の動植物～	7/3～9/9			
Chita City Museum 知多市歴史民俗博物館	収蔵品展 端午の節句 五月人形と子どものあそび	4/21～5/6	知多市緑町12-2 名鉄常滑線「朝倉駅」下車、徒歩10分 西知多産業道路「朝倉IC」から車で2分	(0562)33-1571 ㊦無料23台	
	収蔵品展 龍と虎 墨の美	5/19～6/10			
	収蔵品展 花鳥風月 山本梅荘一門	6/16～7/8			
Heishu Hosoi Memorial Hall and Tokai City Local History Museum 東海市立平洲記念館・郷土資料館	企画展 平洲祭記念展	5/19～6/3	東海市荒尾町蜂ヶ尻67 名鉄「太田川」又は「聚楽園」下車 らんらんバス(東海市循環バス)「平洲記念館」下車	(052)604-4141 ㊦無料 普通車 28台 (大型バス2台)	
	常設展 細井平洲の直筆の書・画・書物および研究書	常時			
	企画展 わが家のわたしの宝物展	3/17～4/8			
	常設展 東海市の考古・歴史・民俗資料	常時			
Togo-cho Local Data Library 東郷町郷土資料館	郷土資料館・昔体験館ガイドツアー	申込みの都度随時開催	愛知郡東郷町大字春木字西羽根穴2225番地4(イーストプラザいこまい館内) 地下鉄鶴舞線「赤池」下車、名鉄バス豊田市行「和合」下車徒歩2分	いこまい館受付 (066)97-5811 生産学習課 (0561)-38-6411 ㊦無料：いこまい館前駐車場68台	
Tokoname City Folk Museum 常滑市民俗資料館	常滑陶芸作家協会展	4/3～5/6	常滑市瀬木町4丁目203番地 名鉄常滑線・空港線「常滑」下車、知多バス「知多半田駅」行き「INAXライブミュージアム前」下車、徒歩7分	(0569)34-5290 ㊦無料30台	
	辰年朱泥龍巻展	5/12～6/24			
	常滑市収蔵美術品陶芸作品展	6/30～8/26			
	平氏の時代と常滑焼	9/1～10/28			
Tokoname Shiritsu Togei Kenkyu-sho 常滑市立陶芸研究所	常設展	4/1～9/30	常滑市興条7丁目22番地 名鉄「常滑」から徒歩30分	(0569)35-3970 ㊦無料10台	
Nagakute Historical Museum 長久手町郷土資料室	常設展 長久手の戦いに関する資料や市の民俗資料を展示しています。	火曜日～日曜日 祝日 9:00～17:00(月曜日・祝日の振替日、年末年始除く)	愛知郡長久手町武蔵塚204 ①リニモ(東部丘陵線)「長久手古戦場」駅下車、西へ徒歩3分 ②東名高速「日進JC」経由名古屋瀬戸道路「長久手IC」から西へ1.1km	(0561)62-6230 ㊦①郷土資料室正面駐車場(古戦場公園東側・県道側)無料普通車12台、中型バス2台 ②古戦場公園西側駐車場無料普通車37台、大型バス1～2台	
Niimi Nankichi Memorial Museum 新美南吉記念館	春の三三展示 南吉と精文館の児童雑誌～新資料が語る若き日の南吉と児童文学界～	～5/13	半田市岩滑西町1丁目10番地の1 名鉄「半田口」駅から徒歩20分	(0569)26-4888 ㊦無料42台	
特別展 アニメで甦る「おちいさんのランプ」(仮称)	7/14～10/14				
Museum Meiji-Mura 博物館明治村	学習院長官舎修理工工記念 「1887ベルリンの出会い」学習院長乃木希典と森鷗外	～6/24	犬山市内山1 名鉄「犬山」駅からバスで20分	(0568)67-0314 ㊦有料900台 普通車800円 大型バス1500円	
Handa Municipal Museum 半田市立博物館	第27回知多工芸展	4/7～6/3	半田市桐ヶ丘4-209-1 名鉄河和線「成岩」駅より徒歩15分 名鉄河和線「知多半田」駅より徒歩20分 知多半島道路「半田IC」より車で5分	(0569)23-7173 ㊦無料126台	
	企画展「知多の古窯」	7/14～9/2			
	館蔵品展「山車の世界」	9/15～10/14			
Higashiura Town Local History Museum 東浦町郷土資料館	うのはな館春の企画展 「昔のお医者さんとお薬」	4/21～4/27	知多郡東浦町大字石浜字桜見台18-4 J R武豊線「石浜」から徒歩15分	(0562)82-1188 ㊦無料20台	
The Little World Museum Of Man 野外民族博物館リトルワールド	常設展	常時	犬山市今井成沢90-48 名鉄「犬山」駅東口からバスで約20分、「小牧IC」から国道41号・尾張パークウェイ経由約30分	(0568)62-5611(代) ㊦1200台 普通車800円 /バス1500円	
Yatomi City Folk History Museum 弥富市歴史民俗資料館	常設展「郷土の歴史と文化」 「22品種の弥富金魚」	常時(月・火休館)	弥富市前ヶ須町野方731番地 近鉄・名鉄・JR「弥富」下車、徒歩10分	(0567)65-4355 ㊦無料11台	

(裏表紙22)

三 河

名 称	催 事 名 称	開催期間	所在地・交通案内	電話・駐車場
Anjo City Museum of History 安城市歴史博物館	ミュージアム・スポット 村絵図Ⅲ 安城が原と碧海台地に展開した村々	3/31～5/6	安城市安城町城堀30番地 名鉄西尾線「南安城」から徒歩10分 JR東海道本線「安城」からタクシー10分 東海道新幹線「三河安城」からタクシー20分	(0566)77-6655 ☎普通車240台 大型バス3台
	ミュージアム・スポット 震災を記憶する	5/19～7/8		
	市制60周年記念特別展 からくり人形の世界 その世界とメカニズム	7/21～9/17		
Okazaki Shinkin Bank Museum 岡崎信用金庫資料館	「日本と世界のお金」 ※常設展(2F)	常 設	岡崎市伝馬通 1 丁目58番地 名鉄本線「東岡崎」下車、徒歩約10分 名鉄バス「竜田公園」下車、徒歩約2分	(0564)24-2367 ☎無料8台
Gamagori City Museum 蒲郡市博物館	大正100年記念 「大正時代の蒲郡」	8/11～9/2	蒲郡市栄町10-22 JR・名鉄「蒲郡」から徒歩10分	(0533)68-1881 ☎無料300台 (隣接する市民会館と共用)
Kota Town Local History Museum 幸田町郷土資料館	季節展示 端午の節句 幸田町の歴史・民俗	4/3～6/3 常 時	額田郡幸田町大字深溝字清水36-1 JR東海道本線「三ヶ根」下車 徒歩10分	(0564)62-6682 ☎無料5台
Shitara Town Okumikawa Local Memorial Museum 設楽町奥三河郷土館	常設展示、自然資料(2,300点)、考古資料(1,500点)、歴史資料(1,400点)、民俗資料(6,600点)合計1万展余を展示	常 時	北設楽郡設楽町田口字アラコ14 JR飯田線「本長篠」駅より、 豊橋鉄道田口行バス「田口」下車、徒歩10分	(0536)62-1440 ☎無料10台
Shinpukujii Bodaijyukuan 真福寺菩提樹館	春の山野草展	4/15～5/5		
	春の花物新緑盆栽展 及びエビネ展	5/6～6/15	岡崎市真福寺町薬師山6 名鉄東岡崎駅よりタクシー20分 湾岸道「豊田東IC」より13分	(0564)45-4626 ☎普通車50台 バス15台
	うちょうらん展	6/15～6/30		
	夏の涼風盆栽展	7/1～7/31		
Tahara municipal museum 田原市博物館	渡辺崋山の肖像画 新収蔵品お披露目します 芝村義邦コレクション浮世絵を中心に	4/14～5/27	田原市田原町巴江11-1 豊鉄渥美線「三河田原」下車、徒歩15分	(0531)22-1720 ☎無料普通車60台、 バス7台
渡辺崋山と平井顕斎 渥美古業と現代陶磁 生誕140年岡田虎二郎	6/2～8/5			
夏の企画展 出光美術館コレクションによる花鳥の美 ～珠玉の日本・東洋美術 愛知県美術館サテライト	8/11～9/23			
Chiryu city folk historical material museum 知立市歴史民俗資料館	常設展 知立の歴史と民俗	常 時 (ただし特別展 期間中は除く)	知立市南新地二丁目3番地3 名鉄「知立」駅下車徒歩7分	(0566)83-1133 ☎無料80台
Toei Town Municipal Museum 東栄町博物館	常設展	常 時	北設楽郡東栄町本郷大森 1 JR飯田線「東栄」から町営バス「本郷」から徒歩10分	(0536)76-1266 ☎無料35台
Toyokawa Community Cultural Plaza Sakuragaoka Museum 豊川市桜ヶ丘ミュージアム (表紙・4・裏表紙25)	平成23年度 新収蔵品展(常設展示)	4/3～7/1	豊川市桜ヶ丘町79-2 JR飯田線「豊川」または名鉄豊川線「豊川稲荷」下車、徒歩15分	(0533)85-3775 ☎当館建物横に96台 分の無料駐車場有
	第17回桜ヶ丘ミュージアム美術展	6/15～6/24		
	豊川海軍工廠展	7/21～8/31		
	郷土作家 中村正義展(仮)	8/2～8/18		
	第27回風景の絵画展	9/4～9/16		
とよかわの美術家たち(仮)	9/18～10/18			
Toyokawakaku Temple Museum 豊川閣寺宝館	豊川稲荷所蔵宝物展	常 時	豊川市豊川町 1 JR「豊川」、名鉄「豊川稲荷」から徒歩5分	(0533)85-2030 ☎無料・有料
Toyota City Museum Of Local History 豊田市郷土資料館	春休み子ども週間	3/17～4/8	豊田市陣中町 1 丁目21番地 名鉄「梅坪」駅から南へ徒歩10分、名鉄「豊田市」駅から北へ徒歩15分、とよたおいでんバス「陣中町一丁目」から徒歩5分	(0565)32-6561 ☎無料約20台
	資料館の五月人形・節句飾り	4/24～5/6		
	古い道具と昔の暮らし	7/3～9/2		
	夏休み子ども月間	7/17～8/31		
Toyota City Museum of Modern Industry and Living 豊田市近代の産業と くらし発見館	春休みものづくり2012 ガラ紡糸のコースター作り 発見館 まゆまつり2012	3/17～4/8 4/24～7/15	豊田市喜多町4丁目45番地 名鉄「豊田市」駅より東へ徒歩約5分 愛知環状鉄道「新豊田」駅より東へ徒歩約8分 東名「豊田IC」より車で約15分	(0565)33-0301 ☎15台(その他市営児 ノ口駐車場等利用可)
企画展 「郷土の偉人(仮)」	7/24～10/21			
Toyota City Folk Craft Museum 豊田市民芸館 (裏表紙26)	第24回特別展 『名誉市民 本多静雄コレクション ー新収集資料展Iー』	3/13～5/27 月曜休館 (祝日の場合開館)	豊田市平戸橋町波岩86-100 名鉄三河線「平戸橋」から徒歩15分	(0565)45-4039 ☎無料130台
	第80回企画展 「伊万里のそば猪口 ー北出コレクションー」	6/5～9/2 月曜休館 (祝日の場合開館)		
	第25回特別展 「棟方志功と東北の工芸」	9/11～12/2 月曜休館 (祝日の場合開館)		
Toyohashi City Futagawa Shuku Honjin Museum 豊橋市二川宿本陣資料館	館蔵品展 「江戸時代・旅の案内書」 絵葉書の中の豊橋Ⅱ 館蔵浮世絵展	4/28～6/17 7/21～9/2 9/8～9/30	豊橋市二川町字中町65番地 JR東海道本線「二川」駅下車、東へ1 km	(0532)41-8580 ☎無料129台
NAGASHINO CASTLE MUSEUM 長篠城址史跡保存館	春の特別展 保存館収蔵品展	4/25～5/29	新城市長篠字市場22-1 JR飯田線長篠城駅下車徒歩8分 東名高速道路 豊川ICから19 km	(0536)32-0162 ☎無料50台(大型バス 2台、普通乗用車48台)
IWASEBUNKO LIBRARY 西尾市岩瀬文庫	企画展「むかしの雑誌(仮)」 企画展「柿いは楽しいー江戸時代の怪談本(仮)ー」	4/7～6/10 6/16～9/2	西尾市亀沢町480番地 名鉄「西尾」駅下車、駅から徒歩20分、またはタクシー10分、 または六万石くるりんバス「図書館・岩瀬文庫西」下車	(0563)56-2459 ☎無料80台
Furuhashi Retrospective Exhibition Center 古橋懐古館	古事記編さん1300年記念 館蔵の古事記の神々 その他関連資料展	4/2～12/23	豊田市稲武町タヒラ8-1 豊田おいでんバスで足助経由稲武へ足助より50分 「名古屋IC」から70分、「豊川IC」から40分 「恵那IC」から40分、「飯田IC」から90分	(0565)82-2100 (0565)82-2002 ☎無料(普通車15台、 大型バス2台)
	(1)歌川国芳没後150年記念 国芳の錦絵「誠忠 四十七士銘々伝」(2)赤穂浪士の書簡 大石 内蔵助良雄以下21土直筆書簡	5/1～11/30		
	常設展 幕末明治維新の群像	年 中 (一部取替え)		
Miyoshi Historical Folklore Museum みよし市立歴史民俗資料館	春季企画展 はじめましてー初公開の収蔵品たちー 夏季企画展 むかしの暮らし(仮称)	4/28～6/24 7/14～9/9	みよし市三好町陣取山44-1 地下鉄鶴舞線「赤池」から、名鉄バス豊田市行「三好」下車、 徒歩3分。東名「東名三好IC」より三好方面へ車で10分。	(0561)34-5000 ☎無料10台
Yokota Museum ヨコタ博物館	企画展 ミヤンマー展 陶磁・青銅・漆器など	6/1～9/30	新城市作手白鳥北ノ入15-1	(0536)37-2613 ☎無料50台

自然・技術系博物館

名古屋市内

名 称	催 事 名 称	開催期間	所在地・交通案内	電話・駐車場
Dental Science Museum 愛知学院大学歯学部 歯科資料展示室	江戸時代の木の入れ歯 特別展 透明標本の世界	常 設 ～12/31	名古屋市千種区楠元町 1-100 愛知学院大学歯学部 楠元校舎(図書館情報センター1F) 地下鉄東山線「本山」駅1番出口北 徒歩7分 (開催時間 毎週火・金曜日 10:00～16:00)	(052)751-2561 ☎楠元学舎内若干
	Cycle Gallery Yagami Cycle Museum サイクル・ギャラリー・ヤガミ 自転車資料館	常設展	常 設	名古屋市昭和区桜山町1-15 地下鉄桜通線「桜山」4番出口から北へ徒歩7分
The Electricity Museum でんきの科学館	実験名人によるサイエンスショー ゴールデンウィークイベント 7月イベント	4/22・23.5/19・20 6/16・17.7/21・22 8/18・19.9/15・16 4/29～4/30、 5/3～5/6 7/7・8	名古屋市中区栄二丁目2番5号 地下鉄「伏見」④番出口、東へ徒歩2分	(052)201-1026 ☎有料 普通車80台 (30分160円) ☎無料 観光バス4台
TOYOTA Commemorative Museum of Industry and Technology トヨタテクノミュージアム 産業技術記念館	トヨタコレクション企画展「蓄音機の発明～そ して私たちは音楽を手に入れた～」 春休み 発見☆体験ミュージアム 開館記念特別イベント 巡回展「ノーベル賞を受賞した日本の科学」 夏休み 発見☆体験ミュージアム 科学技術映画上映会	3/24～5/6 3/31～4/4 (※4/2は休館日) 6/9・10 7/14～9/2 8/11～8/15 9/29～10/28	名古屋市西区則武新町4-1-35 名鉄：名古屋本線栄生駅から徒歩3分 地下鉄：東山線 亀島から徒歩10分 市バス：名古屋駅11番のりば「名 古屋駅」行(循環)「産業技術記念館」下車徒歩3分 名古屋 観光ルートバス「メーグル」：名古屋駅8番のりば「産業 技術記念館」下車徒歩0分	(052)551-6115 ☎無料(普通車210台、 大型バス10台)
Nagoya City Science Museum 名古屋市科学館	名古屋市科学館新館開館1周年記念特別展 「OCEAN!海はモンスターでいっぱい」	3/17～6/10	名古屋市中区栄二丁目17-1 地下鉄東山線・鶴舞線「伏見」下車(⑤番出口)、 南へ徒歩5分	(052)201-4486 ☎普通車139台 30分ご とに180円/大型バス27 台 1時間以内600円、 以後30分ごとに600円
Nagoya Maritime Museum・Fuji Antarctic Museum 名古屋海洋博物館・ 南極観測船ふじ (表紙19・裏表紙23)	特別展 「名古屋港の日本ー」 南極観測船ふじ 常設展示	7/21～9/2 休館日:毎週月曜日 (休日の場合は翌日 ※ただし、7.8. 9月は全日開館)	名古屋港ポートビル内名古屋海洋博物館 名古屋市港区港町1-9 地下鉄名古屋駅下車徒歩3分 南極観測船ふじ 名古屋市港区港町1-9 地下鉄名古屋駅下車徒歩3分	(052)652-1111 ☎観光バス/1回900円 乗用車/30分100円(5 時間以内) 1000円(5時 間以上24時間まで)
Noritake Garden Craft Center ノリタケの森 クラフトセンター	ノリタケ碗皿物語	4/5～9/2	名古屋市西区則武新町3-1-36 名古屋市地下鉄東山線「亀島」2番出口より徒歩5分	(052)561-7114 ☎有料(30分100円 上 限1,000円、5,000円以上 のお買い物で終日無料)

尾 張

名 称	催 事 名 称	開催期間	所在地・交通案内	電話・駐車場
AICHI HEALTH PLAZA Health Education Wing あいち健康プラザ 健康科学館	春の特別展示「みんなの成長ものがたり展」	3/17～7/1	知多郡東浦町大字森岡字源吾山 1-1 JR大府駅西口から知多バス12分あいち健康プラザ下車 知多半島道路 大府東海ICから約10分	(0562)82-0211(代) ☎無料129台 大型バ ス8台 障害者用6台
Shippo Art Village あま市七宝焼アートヴィレッジ	企画展「七宝の図柄いろいろー意味を読み解くー」	4/28～6/10	あま市七宝町遠島十三割2000番地 名鉄津島線「七宝」から徒歩25分 名鉄バス「安松」から徒歩15分 名古屋駅より車で約20分	(052)443-7588 ☎無料110台 大型バス6台
INAX MUSEUMS INAX ライブミュージアム	アートワークショップ 土と足で遊ぶアート体験 企画展 ミントンのタイルー千変万化の彩り	3/25・31、4/1 5/4・5、6/30 4/21～7/17	常滑市奥栄町 1-130 名鉄常滑駅からバスで6分	(0569)34-8282 ☎無料80台
Kunizakari Museum of Sake 國盛 酒の文化館	酒蔵の端午の節供 酒蔵の七夕	5/3～5 7/4～5	半田市東本町 2 丁目24番地 JR「半田」から徒歩7分	(0569)23-1499 ☎無料バス3台 普通車15台
Brewing Tradition House 醸造「伝承館」	特別展 武豊小学校3年生による みそ、たまりの研究発表の展示	4/2～5/31	知多郡武豊町小迎51 合資会社中定商店地内 名鉄河和線「知多武豊」から徒歩15分 JR武豊線「武豊」から徒歩5分 知多半島道路「半田南IC」より車で13分	(0569)72-0030 ☎無料3～4台
Forging Technology Museum 鍛造技術の館	「自動車用鍛造品」と「大野鍛冶」の歴史について 展示	常 設	東海市荒尾町フノ割1番地 愛知製鋼株式会社総合事務所内 (車の場合)西知多産業道路(国道247号線)東海インター 西へ300m(電車の場合)名鉄常滑・河和線「聚楽園」下車 タクシーで10分(徒歩不可)	(052)604-1111(大代表) 事前予約をお願いします ☎無料5台
Toho Gas Gas Energy Exhibition Hall 東邦ガス ガスエネルギー館	環境イベント 4回/年シリーズ第一回 (第2回以降は10・12・2月に開催予定)	6/3	東海市新宝町507-2 名鉄常滑線「柴田」駅下車、送迎バス10分(要予約) 国道23号線「竜宮IC」から南へ約3 Km、伊勢湾岸自動 車道「東海IC」から北へ約1 Km	(052)603-2527 (受付時間:開館日 9:00～17:40) ☎50台(無料) 大型バス可
Toyota Automobile Museum トヨタ博物館 (表紙8)	トヨタモータースポーツコレクション 写真展 「60年代街角で見たクルマたち」(仮題) GWイベント はたらく自動車	1/24～4/8 4/21～7/1 4/28～5/6 7/14～9/23	愛知郡長久手町長湫横道41-100 地下鉄東山線「藤ヶ丘」にてリニモに乗り換え「芸大通」下 車、徒歩5分 名古屋瀬戸道路「長久手IC」より西へ400m	(0561)63-5151 ☎普通車490台、 バス24台(無料)
	夏休み工作教室	企画展「はたらく自動 車」期間中の土日及び 8/11(土)・15(日)		
	オータムイベント	9/15～17(月) 22(土)23(日) 10/6～8【予定]		
	特別展「アフリカーわたしたちのルーツを求めてー」	3/24～2/29		
Japan Monkey Center 日本モンキーセンター (裏表紙24)		3/24～2/29	犬山市犬山官林26番地 名鉄犬山線「犬山」駅東口から直通バスで5分 中央道「小牧IC」から尾張バークウェイ経由約10分 名古屋高速「小牧東IC」または名神高速「小牧IC」から国道 41号線経由約20分	(0568)61-2327 ☎有料1300台 普通車1000円、 バス1500円
MUSEUM OF VIVEGAR 'SU-no-SATO' 博物館「酢の里」	里の夏(仮)	8/18・19 (予定)	半田市中村町2-6 名鉄河和線「知多半田」駅より徒歩13分 またはJR武豊線「半田」線より徒歩3分	(0569)24-5111 ☎無料普通車22台、 大型バス7台
Minamichita Beachland 南知多ビーチランド	魚の特別展「海の中の花」展	3/10～6/24	知多郡美浜町奥田428-1 名鉄知多新線「知多奥田」下車、徒歩15分 南知多道路「美浜IC」より10分	(0569)87-2000 ☎有料800台 普通車500円/回

