



MUSEUMS IN AICHI

おでかけガイド 愛知の 博物館

2013.04
→ 2013.09

愛知県博物館協会

Association of Museums in Aichi

http://www.aichi-museum.jp/



©円谷プロ

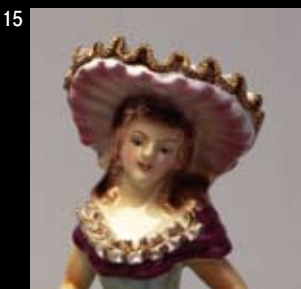

- 1. 北川民次「寒山拾得」/かみや美術館
- 2. 歌川広重「狂歌入東海道」の「岡崎」/三菱東京UFJ銀行貨幣資料館
- 3. 紀州本万葉集/昭和美術館
- 4. 「でんしゃ旅」から「津島まつり」/杉本美術館
- 5. アルジャー・ルソー「椰子の英文ランプ」1927年/大一美術館
- 6. 《信長 秀吉 家康 杜若》1992年加藤正音/清須市はるひ美術館
- 7. 「挿花図螺鈿軸盆」(部分)/徳川美術館
- 8. 生誕120年木村荘八展「牛肉屋帳場」/豊橋市美術館
- 9. フィンセント・ファン・ゴッホ《石膏ソルト(女)》1877 メナード美術館蔵/メナード美術館
- 10. 《ウルトラマン創世記展》/高浜市やきものの里から美術館
- 11. マリー・ルイーズ・ヴィジェールフラン《若い女の肖像(ウォロンゾフ伯爵夫人?)》1797年頃 Robert Dawson Evans Collection, 17.3256 Photographs ©2013 Museum of Fine Arts, Boston./名古屋ゴストン美術館

- 12. 江場琳観「如意輪観音」2011年(平成23年)/名都美術館
- 13. カタツリ/豊橋市自然史博物館
- 14. クロード・モネ《アムステルダム港》1874年油絵 キャンヴァス60×81.4cm/ヤマザキマザック美術館
- 15. 「バラを持つ婦人」1955年頃 池田丸ヨ製陶株式会社/瀬戸蔵ミュージアム
- 16. 三岸節子「花(ヴェロンにて)」1988年 ©MIGISHI/一宮市三岸節子記念美術館
- 17. 松村公嗣「花にほふ」1999年奈良県万葉文化館所蔵/古川美術館
- 18. 大阪府指定文化財 宝積院蔵「星曼荼羅図」現状模写 兼岩飛鳥 2010年/愛知県立芸術大学芸術資料館
- 19. 静電気の実験・バンデグラールジェネレーター/でんきの科学館

美術館

名古屋市内

名称	催事名称	開催期間	所在地・交通案内	電話・駐車場
Aichi Prefectural Museum of Art 愛知県美術館	円山応挙展—江戸時代絵画 真の実力者— ブーシキン美術館展 フランス絵画300年	3/1~4/14 4/26~6/23	名古屋市東区東桜1-13-2 地下鉄東山線・名城線「栄」、名鉄瀬戸線「栄町」下車 オアシス21を經由り徒歩3分	(052)971-5511 ②600台(一般駐車料金 30分以内ごとに250円)
	あいちトリエンナーレ2013揺れる大地 —われわれはどこに立っているのか: 場所、記憶、そして復活	8/10~10/27		
Araki Syuseikan Museum 荒木集成館	東海の化石 東海化石研究会	1/12~4/14	名古屋市天白区中平5丁目616 地下鉄鶴舞線「原」より市バス「天白消防署」下車、徒歩2分	(052)802-2531 ②無料10台
	文房・四宝展	5/10~8/4		
	徳利と盃 犬山焼 土田 晃司	9/13~12/8		
Kuwayama Art Museum 桑山美術館	所蔵日本画展 「いと麗しき—松園の美人画を中心に—」	4/6~7/7	名古屋市昭和区山中町2-12 地下鉄鶴舞線「川名」下車、徒歩8分 市バス(栄18および八事12)「山中」下車、徒歩3分	(052)763-5188 ②無料8台
	所蔵茶道具展「広間の茶—棚と水指—」	9/7~12/8		
The Showa museum of art 昭和美術館	季節をつくる 春から初夏へ	3/2~7/7	名古屋市昭和区汐見町4-1 名古屋市営地下鉄鶴舞線いりなか駅から徒歩13分	(052)832-5851 ②無料普通車30台
	昭和美術館コレクション そのものがたり	9/14~12/8		
Daichi Museum of Arts 大一美術館	ガレ&ドーム テーブルウェアと香水瓶展 同時開催 現代ガラス作品展	4/21まで	名古屋市市中村区鴨付町1-22 栄オアシス21のりばより市バス24、地下鉄中村講演より 市バス中村13、稲西車庫行き、鴨付町下車南へ徒歩1分	(052)-413-6777 ②無料普通車30台、 大型バス2台
	技法で見る ガラスアート 1870年~1940年展	4/23~10/20		
The Tokugawa Art Museum 徳川美術館	春季特別展 漆の美—彫漆・螺鈿・蒔絵—	4/13~5/26	名古屋市東区徳川町1017 名古屋駅より(市バス)名古屋駅(スターミナル(テルミナ2F)グリーンホーム7番乗り場 基幹バス「光ヶ丘」又は「猪高車庫」行「徳川園新出来」下車、徒歩3分(名鉄/入)名鉄 バスセンター(メルガ3F)4番乗り場、基幹バス「徳川園新出来」下車、徒歩3分(JR) JR中央線「多治見」方面行「大曾町」下車、南口より徒歩10分、栄より(市バス)栄/ス ターミナル(オアシス21)3番乗り場、基幹バス「引山」又は「四軒家」行き、「徳川園新出 来」下車、徒歩3分(地下鉄)名城線(右回り)「大曾町」下車、3番出口より徒歩15分	(052)935-6262 ②美術館専用駐車場 無料17台、 市営徳川園駐車場 有料80台(大型バス可)
	企画展示 備前刀の系譜	6/1~7/21		
	祝賀130年記念 夏季特別展 徳川慶勝 一知られざる写真大名の生涯—	7/27~9/23		
Nagoya city Art Museum 名古屋市美術館	名古屋市美術館開館25周年記念 上村松園展	4/20~6/2	名古屋市中区栄二丁目17番25号(芸術と科学の杜・白川 公園内) 地下鉄東山線・鶴舞線「伏見」下車、5番出口から 南へ徒歩8分	(052)212-0001 ②なし
	はじめての美術 絵本原画の世界2013展	6/15~7/21		
NAGOYA/BOSTON MUSEUM OF FINE ARTS 名古屋ボストン美術館	ドラマチック大陸 風景画でたどるアメリカ すくいとられたカタチ FORMS IN FLUX ボストン美術館芸術大学×愛知県立芸術大学 アートに生きた女たち	1/12~5/6 5/25~9/29	名古屋市中区金山町1-1-1 JR・地下鉄・名鉄「金山」駅下車 南口すぐ	(052)684-0101 ②当館ビル地下に公共 駐車場あり(347台 有 料:30分230円)
FURUKAWA Art Museum・ TAMESABURO Memorial Museum 古川美術館・ 分館 為三郎記念館	古川美術館特別展 愛知県立芸術大学 学長就任 記念「松村公嗣 いのちの輝き」展 同時開催 分館為三郎記念館特別展「7つの旅~ 現代作家による響演(コラボレーション)」	3/30~5/19	名古屋市千種区池下町2-50 地下鉄東山線「池下」1番出口より東へ徒歩3分	(052)763-199 ②駐車場15台 他 近隣に特約パーキング (美術館利用者は2時 間迄無料)
	古川美術館企画展「水と光の表情」	6/1~7/21		
	古川美術館主催 第17回こども絵画コンクール 「ぼく・わたしの顔(自画像)」	8/3~8/4		
	古川美術館企画展「開校!おもしろ美術学校」(仮称) 同時開催 分館為三郎記念館特別展「高北幸矢 インスタレーションVol.2 <落花 夏の夢>」	8/10~10/6		
Hori Art Museum 文化のみち 堀美術館	常設展「熟き芸術の時代」に活躍した日本を代表する 芸術家たちの名画、近代美術を代表する梅原龍三郎と 長谷川利行、エコール・ド・パリの時代に活躍した藤田 嗣治と海老原喜之助、炎の女流画家として人気の三岸 節子と夫の三岸好太郎の代表作。「日本画三山」と称 される東山魁夷、杉山寧、加山又造の大作数点、鍋 木清方と伊藤深水の美人画、その他安井曾太郎、佐 伯祐三、小磯良平、岡田三郎助、林武等の名画や光 の水墨画、近藤浩一路の幻の屏風「百駿図」等を展示。	通 年	名古屋市東区主税町四丁目4番2 地下鉄桜通線「高岳」2番出口から徒歩10分 市バス基幹2系統「白壁」南へ徒歩5分	(052)979-5717 ②11台 最初の1時間 100円/15分以降100円 /20分
Morimura Museum of Yamatoe-Art 森村記念館	中京書歌人展	3/27~7/28	名古屋市東区東桜1-10-18 地下鉄「栄」「久屋大通」から徒歩3分	(052)971-0456 ②有料2台
THE YAMAZAKI MAZAK MUSEUM OF ART ヤマザキマザック美術館	フランスの美しい風景 —ロココからバルビゾン派、印象派へ—	4/27~7/15	愛知県名古屋市東区葵1-19-30 名古屋市営地下鉄東山線「新栄町」駅(1番出口)直結	(052)937-3737 ③30分まで無料 30分ごとに200円
	夏の思い出森の夢 ~不思議ないきものたち~	7/19~9/29		

尾 張

名称	催事名称	開催期間	所在地・交通案内	電話・駐車場
Aichi Prefectural Ceramic Museum 愛知県陶磁資料館 (6/1より「愛知県陶磁美術館」に名称変更)	特別企画展 茶人のあそび心 形物香合番付の世界	4/20~5/26	瀬戸市南山口町234番地 東名高速道路「名古屋IC」から瀬戸、豊田・足助方面へ約 10km 東名高速道路「日進JC」經由、名古屋瀬戸道路「長 久手IC」から瀬戸方面に約5km 東海環状自動車道「せと 赤津IC」から長久手方面に約7km	(0561)84-7474 ②無料250台
	開館35周年・新名称施行記念 特別企画展 —日本・中国・韓国—陶磁の名品、ここに集う	6/1~7/28		
	企画展 2013アジア現代陶芸 新世代の交感展	8/3~9/29		
University Art Museum- Aichi Prefectural University of Fine Arts and Music 愛知県立芸術大学芸術資料館	博士後期課程修了作品[平成24年度]展	4/2~4/9	愛知県長久手市岩作三ヶ峯1-114(芸術資料館) 名古屋市中区錦3-21 中央広小路ビル3階 (サテライトギャラリー)	(0561)62-1180 ②無料校内若干(芸術 資料館)
	collection & more ON-色は匂へと colors of note	5/9~6/12		
	博士前期課程2年生 [油画・版画領域]研究発表展	6/18~6/25		
	博士前期課程1年生 [油画・版画領域]研究発表展	6/28~7/5		
	油画専攻4年研究発表展 デザイン専攻作品展	7/11~7/18 7/23~7/30		
Museum of Horyuji Mural Reproductions- Aichi Prefectural University of Fine Arts and Music 法隆寺金堂壁画模写展示館	法隆寺金堂壁画模写春季展 特別陳列: 西大寺十二天像模写	4/6~4/30 5/16~5/31	愛知県長久手市岩作三ヶ峯1-114 市営地下鉄東山線終点「藤が丘」駅下車、東部丘陵線(リ ニモ)「芸大通」駅下車 徒歩約10分(芸術資料館) 地下鉄「栄」駅9番出口より徒歩5分 広小路通栄急急行北向(サテライトギャラリー)	(0561)62-1180 ②無料3台
	法隆寺金堂壁画模写秋季展 平面の幾何学	9/17~9/29 10/16~10/31 11/16~11/30		
Ichinomiya City Memorial Art Museum Of Setsuko Migishi 一宮市三岸節子記念美術館	常設展「三岸節子 花の祭典」	4/9~7/28	一宮市小信中中島字郷南3147-1 JR「尾張一宮」駅・名鉄「一宮」駅から 名鉄バス2番のりば「起」行きで約15分 「起工高」下車、徒歩1分	(0586)63-2892 ②無料50台 (大型バス可)
	特別展「宮脇綾子展」	6/15~7/28		
	常設展「三岸節子 美への旅」	7/30~9/29		

名 称	催 事 名 称	開催期間	所在地・交通案内	電話・駐車場
Inazawa City Oguiss Memorial Art Museum 稲沢市荻須記念美術館	荻須高德常設展	通 年	稲沢市稲沢町前田365番地8 名鉄「国府宮」駅から徒歩約5分	(0587)23-3300 ☎普通車80台 バス2台 無料
zaidanhoujin iwatasenshinkan 岩田洗心館	特別展「あとの曾」 通常展 夏季展示 通常展 秋季展示	4/24～6/2 6/12～8/4 9/4～10/13	犬山市大字犬山富士見町26 名古屋から名鉄犬山線・犬山駅下車、西口より徒歩2分 名神高速道路・小牧ICより、国道41号経由25分	(0568)61-4634 ☎4台 (内1台障害者専用)有
Kasugai City Tofu Memorial Museum 春日井市道風記念館	館蔵品展「めぐる季節の書表現」 春の特別展「赤羽雲庭展～驥山館収蔵品を中心に～」 企画展「高木大宇コレクション 中国名碑拓本展Ⅱ」 企画展「おののとうふう」 秋の特別展「藤井文庫 消息の美」(仮称)	～4/21 4/26～6/9 6/14～7/15 7/19～9/8 9/13～10/20	春日井市松河戸町946-2 JR中央線「勝川」駅下車、タクシー10分、徒歩30分 東名阪自動車道、上り線は「松河戸IC」から3分、下り線は「小幡IC」から5分 大曾根駅からゆとりとラインで「川村」駅下車、徒歩10分	(0568)82-6110 ☎無料24台
Kamiya Museum of Art かみや美術館	(表紙1) 北川民次墨彩画展 浜田知明 初年兵装歌シリーズ展	4/14～8/25 9/8～12/15	半田市有脇町10-8-9 名鉄「半田」より「緑ヶ丘」行きバスにて、「春日山美術公園前」下車、徒歩5分 知多半島道路「阿久比IC」より東へ6分	(0569)29-2626 ☎無料10台
Sugimoto Art Museum 杉本美術館	(表紙4) 没後10年 若き日の杉本健吉 特別企画 「でんしゃ旅」	4/18～8/20 4/18～8/20	知多郡美浜町美浜緑苑1-12-1 名鉄知多新線「美浜緑苑」から徒歩5分 南知多道路「美浜IC」から3km	(0569)88-5171 ☎無料15台
Seirankan Museum of Calligraphy 晴嵐館	企画展示 「大池晴嵐の書～漢字かな交じり作品～」	3/30～9/23	江南市大海道町青木22番地 名鉄犬山線「江南」駅下車、東へタクシー5分 または徒歩15分 名神高速「小牧IC」より西へ車で10分 名古屋高速尾北線「小牧北IC」より西へ車で10分	(0587)56-3170 ☎無料 乗用車・大型バス可
Kiyosu City haruhi museum of art 清須市はるひ美術館	(表紙6) 清須ゆかりの作家 加藤正音展 清須市はるひ美術館所蔵作品展 自然を描く(仮) リサとガスパール&ベネロベ展	4/12～6/9 6/19～6/30 7/6～9/29	清須市春日夢の森1 電車：JR東海道本線「清洲」から徒歩20分 または「あしかるバス」をご利用ください。 また、名二環自動車道「清洲東IC」から5分、 名古屋高速道路「春日出口」(一宮方面より)から5分、 「清須出口」(名古屋方面より)から10分	(052)401-3881 ☎無料101台 はるひ夢の森公園駐車場をご利用ください。
Meito Art Museum 名都美術館	(表紙12) 〈特別展〉仏像彫刻の美 江塚琳巒・琳観 〈名都美術館コレクション〉青嵐吹きて(仮) 〈併設企画〉愛知県立芸術大学 日本画研究室 〈名都美術館コレクション〉虫の音(仮)	4/16～5/26 6/11～7/21 8/17～9/23	愛知郡長久手町秋ヶ池301番地 東部丘陵線リニモ「秋ヶ池公園駅」下車、2番出口から歩道 を右方向へ進み、東狭間交差点を右折(徒歩5分)	(0561)62-8884 ☎無料47台
MENARD ART MUSEUM メナード美術館	(表紙9) メナード美術館 開館25周年記念 コレクション名作展Ⅱ 古美術と版画 一秘められた美— メナード美術館 開館25周年記念 コレクション名作展Ⅲ 近代日本画と工芸 一色にほれた、形にほれた— メナード美術館 開館25周年記念 コレクション名作展Ⅳ 西洋美術	3/1～4/14 4/20～6/30 7/11～10/6	小牧市小牧五丁目250番地 【名古屋・栄方面より】名鉄・都市間高速バス「桜花台線」(550円) 名鉄バスセンター(メナード4F)～栄(オアシス2)経由「小牧市民病院北」下車徒歩3分 【豊橋・岡崎方面より】名鉄名古屋(犬山線)→岩倉駅下車乗換え、名鉄バス「小牧行き」市民病院前経由「メナード美術館前」又は市役所経由「小牧市民病院北」下車徒歩3分 【栄・大曾根・春日井方面より】栄(名城線)→平安通(上飯田線)→名鉄小牧線直通乗入れ→小牧駅下車、西口より徒歩15分又はバス5分 【お車】「小牧IC」名古屋方面出口より、および名古屋高速小牧線「小牧南出口」より国道41号線に入り、「弥生町」交差点を東へ1km	(0568)75-5787 ☎乗用車13台(車イス用1台含む)で限りがございます。公共交通機関をご利用ください。

三 河

名 称	催 事 名 称	開催期間	所在地・交通案内	電話・駐車場
Okazaki City Museum 岡崎市美術博物館	ポール・デルヴォー展 夢をめぐる旅 ゆかりのまち提携30周年 「佐久市立近代美術館所蔵名品展 大観・栖鳳から現代まで」 あいちトリエンナーレ2013並行企画 「ユモアと飛躍(仮称)」	4/6～5/26 6/8～8/4 8/17～10/20	岡崎市高隆寺町峠1 岡崎中央総合公園内 名鉄(東岡崎)から名鉄バス「中央総合公園」行「美術博物館」下車、徒歩3分 東名「岡崎IC」より10分	(0564)28-5000 ☎無料860台
The World Children's Art Museum in Okazaki おかざき世界子ども美術博物館	企画展 手塚治虫展 企画展 プリオワーど展	4/27～7/15 7/20～9/29	岡崎市岡町字鳥居戸1-1 名鉄名古屋本線美合駅下車 タクシーで5分	(0564)53-3511 ☎普通車195台(無料)
Kariya City Art Museum 刈谷市美術館	開館30周年記念 コレクションの森 常設展第1期 ふしぎなせかい 生誕100周年記念 中原淳一展	4/20～6/2 6/8～7/14 9/14～11/3	刈谷市住吉町4丁目5番地 JR・名鉄三河線「刈谷」下車、南口から徒歩約10分	(0566)23-1636 ☎無料60台
Kawara Museum of Takahama city, a Hometown of Ceramics 高浜市やきものの里かわら美術館	(表紙10) 特別展 ウルトラマン創世紀展 —ウルトラQ誕生からウルトラマン80へ— 特別展 2013イタリア・ポローニャ国際絵本原画展	7/13～9/16 9/28～11/4	高浜市青木町九丁目6番地18 名鉄三河線「高浜港」駅下車徒歩10分	(0566)52-3366 ☎バス2台、 乗用車100台(無料)
Toyota Municipal Museum of Art 豊田市美術館	フランス・ペーコン展 20世紀最大の、そしてもっとも謎めいた画家のひとりであるペーコンの絵画を紹介します。 反重力展 現代作家による作品を通して、身体から解放されるような軽かさを感じ、地上の価値観から離れて宇宙的な視点を持つことを目指します。 コレクションによる4つのテーマ展—新収蔵品を中心に— テーマI「白と黒」、テーマII「斎藤義重と高松次郎」、テーマIII「フランク・ロイド・ライト」、テーマIV「身体表現の可能性」と、4つのテーマを設けて当館のコレクションを紹介します。	6/8～9/1 9/14～12/24 4/20～9/1	豊田市小坂本町8-5-1 名鉄「豊田市」駅から徒歩15分	(0565)34-6610 ☎107台
Toyoashi City Museum of Art and History 豊橋市美術博物館	(表紙8) 生誕120年木村荘八展 夏休み常設企画展「こわい絵」 培広庵コレクション 雪月花～美人画の四季～	5/25～7/7 8/3～9/15 9/28～11/10	豊橋市今橋町3-1 JR・名鉄「豊橋」から市電に乗り、豊橋公園前下車、徒歩3分	(0532)51-2882 ☎3時間無料70台(3時間以内無料/3時間以上あるいは駐車券処理をしない場合500円)
Hekinan City Tatsukichi Fujii Museum of Contemporary Art 碧南市藤井達吉現代美術館	所蔵作品展—新収蔵品を中心に— HEKINANから それぞれのスピリッツ展V 記憶のモニメント その軌跡 石黒鑑二展 エミール・クラウスとベルギーの印象派展	4/6～5/12 5/21～6/9 7/17～9/1 9/14～10/20	碧南市音羽町一丁目1番地 名鉄三河線「碧南」駅から徒歩6分	(0566)48-6602 ☎無料・乗用車300台
Obara Paper Art Museum 和紙のふるさと 和紙展示館	日本文化・「伝統と現在」帰国展 藤井達吉展	3/19～5/12 5/14～7/21	豊田市永太郎町洞216-1 名鉄「豊田市」から、とよたおいでんバス「和紙のふるさと」下車徒歩3分	(0565)65-2151 ☎無料120台

歴史系博物館

名古屋市内

名称	催事名称	開催期間	所在地・交通案内	電話・駐車場
ATSUTA JINGU MUSEUM 熱田神宮宝物館	熱田神宮宝物展 4月平常展	3/29～4/23	名古屋市熱田区神宮1丁目1番1号 名鉄「神宮前」から徒歩5分 地下鉄「神宮西」から徒歩8分 JR「熱田」から徒歩10分	(052)671-0852 ☎無料16台
	春季企画展 奉祝 ご造営と神宝 熱田神宮千九百年の歩み	4/26～5/28		
	熱田神宮宝物展 6月平常展	5/31～6/25		
	熱田神宮宝物展 7月平常展	6/28～7/30		
	熱田神宮宝物展 8月平常展	8/2～8/27		
	熱田神宮宝物展 9月平常展	8/30～9/24		
The Museum of Japanese Christian Relics 切支丹遺蹟博物館	なし	なし	名古屋市中区橋1-21-38 地下鉄「東別院」駅、徒歩5分	(052)321-5307 ☎栄国寺壇信徒駐車場
The Museum of War&Peace REACE AICHI 戦争と平和の資料館 ピースあいち (表紙紙21)	憲法週間特別企画 戦争のない世界ってつくれるヨ マンガで見る、考える、憲法9条 一橋本勝作品展	4/23～5/25	名古屋市名東区よもぎ台2丁目820 地下鉄東山線「一社駅」①出口から北へ12分又は市バス上 社11系統右回り「じあみ」下車西へ3分	(052)602-4222 ☎3台 普通車300円
	「沖縄・学童疎開の悲劇—対馬丸沈没」パネル展	6/11～7/6		
Nagoya Castle 名古屋城	特別陳列 「公開せまる！平成の復元本丸御殿 名古屋城本丸御殿障壁画復元模写展Ⅱ」	2/16～5/6	名古屋市中区本丸1番1号 地下鉄名城線「市役所」7番出口より徒歩5分	(052)231-1700 ☎有料520台 (普通車30分180円)
	特別陳列 「平成の本丸御殿公開記念 本丸御 殿復元への歩み・一歩一歩」	5/23～7/15		
	収蔵品展 「火縄銃」(仮)	7/27～9/1		
Nagoya City Museum 名古屋市博物館 (表紙紙22)	日中国交正常化40周年特別展 中国 王朝の至宝	4/24～6/23	名古屋市瑞穂区瑞穂通1-27-1 地下鉄桜通線「桜山」下車、南へ5分	(052)853-2655 ☎駐車場68台 普通車 300円 大型バス1200円
	夏休み特別展 マジックの時間	7/20～9/1		
	特別コレクション展 尾張のやきもの—古陶を楽しむ！	9/14～10/14		
Japan Spinning Top Museum 日本独楽博物館	常設展	常時	名古屋市港区中之島通4の7の2 地下鉄「築地口」より西へ1km あおなみ線「稲永」より東へ1km	(052)661-3671 ☎なし
Bank of Tokyo-Mitsubishi UFJ Money Museum 三菱東京 UFJ 銀行貨幣資料館 (表紙紙2)	浮世絵版画企画展 「広重・名所江戸百景と小林清親」	4/23～7/7	名古屋市東区赤塚町25番地 市バス「赤塚白壁」停徒歩1分 地下鉄桜通線「高丘」下車徒歩20分	(052)933-5151 ☎なし
	浮世絵版画特別展 「広重 狂歌入東海道」	7/9～9/8		

尾 張

名称	催事名称	開催期間	所在地・交通案内	電話・駐車場
Saori Museum of History and Folklore 愛西市佐織歴史民俗資料室	常設展「あいさいの歴史」	常時展示	愛西市諏訪町郷西456番地1 名鉄藤波駅下車	(0567)26-1123 ☎約20台
Museum of Kaigarayama Shell Mound 愛知県清洲貝殻山貝塚資料館 (表紙紙20)	常設展示「朝日遺跡への招待」	常設	清須市朝日貝塚1 城北線「尾張星の宮」下車、徒歩10分 名鉄「新清洲」下車、徒歩30分	(052)409-1467 ☎無料
	国重要文化財指定記念展 「朝日遺跡、よみがえる弥生の技」	3/20～5/19		
Ama city Jimokujii museum あま市碁目寺歴史民俗資料館	常設展「碁目寺観音の歴史と文化」	常時	あま市碁目寺東大門8 名鉄津島線「碁目寺駅」下車南に徒歩5分	(052)443-0145 ☎無料5台
Ama city miwa museum あま市美和歴史民俗資料館	第23回「ときのきねんび展」	6/1～6/30	あま市花正七反地1 名鉄津島線「木田」下車 北に徒歩10分	(052)442-8522 ☎無料7台
Ichinomiya City Museum 一宮市博物館	企画展「近代の洋装と毛織物」	4/27～6/2	一宮市大和町妙興寺2390 名鉄名古屋本線「妙興寺」駅下車南出口より徒歩7分、 二二二ふれあいバス「博物館西」下車、徒歩5分	(0586)46-3215 ☎61台
	企画展「阿弥陀信仰と木曾川流域」	6/15～7/28		
	夏休み子ども展示「みんなで調査！ わたしたちのまち一宮～自然編～」	8/3～8/25		
	企画展「2013一宮美術作家協会展」	8/31～9/16		
Ichinomiya city Bisai museum of History and Folklore 一宮市尾西歴史民俗資料館	企画展「一宮写真協会展」	9/19～9/29	一宮市起字下町211番 JR「尾張一宮」名鉄「一宮」から名鉄バス「起行き」で20分 「起」下車。徒歩5分	(0586)62-9711 ☎無料約30台
	生誕120年記念特別展 市川房枝	5/25～7/7		
SHIROTOMACHI MUSEUM 城とまちミュージアム (犬山市文化史料館)	企画展 春の犬山	3/27～5/29	犬山市大字犬山字北古券8 犬山駅または犬山遊園駅から徒歩15分	(0568)62-4802 ☎無料25台
	企画展 水景色 犬山	5/30～9/3		
National Treasure Inuyama Castle 国宝 犬山城	なし		犬山市大字犬山字北古券65-2 名鉄犬山線「犬山」徒歩20分 「犬山遊園」徒歩15分	(0568)61-1711 ☎犬山観光駐車場 乗用車500円 129台 バス 1500円 11台
Inuyama Castle Historical Museum 犬山城白帝文庫歴史文化館	常設展 犬山城と城下町	4/1～4/2 15/29～9/30 *展示替えにより休館 する場合があります	犬山市犬山北古券8(犬山市文化史料館内) 名鉄犬山線「犬山」または「犬山遊園」下車、徒歩15分	(0568)62-4700 ☎無料25台
	企画展 絵図からみた犬山城	4/24～5/27		
Iwasaki Castle Museum 岩崎城歴史記念館	常設展「岩崎城の戦い」 ジオラマ・岩崎城址出土遺物など	常時	日進市岩崎町市場67番地 地下鉄東山線「星ヶ丘」駅より名鉄バス「岩崎御岳口」下 車、徒歩3分	(0561)73-8825 ☎無料25台

名称	催事名称	開催期間	所在地・交通案内	電話・駐車場
Oguchi Historical Folk Museum 大口町歴史民俗資料館	(仮)端午の節句	4/20～6/2	丹羽郡大口町伝右1-35 大口町健康文化センター3階 名鉄犬山線「柏森」から大口町コミュニティバスで10分 「健康文化センター」下車	(0587)94-0055 ☎無料100台
	(仮)おおぐちの小学校	7/13～9/16		
Obu Folklore Museum 大府市歴史民俗資料館	企画展 収蔵展	4/27～6/30	大府市桃山町5-180-1 JR東海道線・武豊線「大府」下車 徒歩10分	(0562)48-1809 ☎なし
	企画展 食の歴史 伝統野菜	7/20～9/15		
Kanie Town Folk Historical Material Museum 蟹江町歴史民俗資料館	蟹江の歴史と文化・小酒井不木資料などを展示	常時	蟹江町城1丁目214番地 JR「蟹江」駅から徒歩10分 近鉄「蟹江」駅から徒歩15分	(0567)95-3812 ☎無料70台
Kitanagoya City Museum of History and Folklore 北名古屋歴史民俗資料館	企画展「花柄咲く昭和一ショウワ・ラボー花柄採集ノート」	3/5～5/30	北名古屋市熊之庄御榎53番地 名鉄犬山線「西春」から徒歩25分(タクシー10分)	(0568)25-3600 ☎無料100台
	企画展(仮題)「ショウワ・ラボーの一夏休み自由研究—この夏いろんな視点で昭和を自由研究」	7/2～8/30		
Kiyosu City nishibiwajima Tonya Memorial Museum 清須市西枇杷島問屋記念館	常設展 市場町の面影 ～青物問屋の商いと暮らし～	常時	清須市西枇杷島町西六軒20番地 名鉄名古屋本線「二ツ杵」から徒歩5分またはJR東海道本線「枇杷島」から徒歩10分	(052)409-6471 ☎なし
Komaki City Historical Museum 小牧市歴史館(小牧城)	織田信長公 小牧山城築城450年記念事業 (仮称)信長をめぐる女性たち	5/17～6/19	小牧市堀の内1-1 名鉄小牧線「小牧」駅または名鉄犬山線「岩倉」駅より名鉄バス「市役所前」下車、徒歩10分	(0568)72-0712 ☎小牧山北駐車場(有料・2時間まで無料) 大型バス専用駐車場(無料・午前9時～午後4時30分まで)
	織田信長公 小牧山城築城450年記念事業 (仮称)ジュニア企画展～信長ってどんな人～	7/19～9/18		
	織田信長公 小牧山城築城450年記念事業 (仮称)小牧山城の石垣～日本最古級の石垣～	9/20～10/16		
SETOGURA MUSEUM 瀬戸蔵ミュージアム (表紙15)	加藤繁十	1/19～4/14	瀬戸市蔵所町1番地の1 名鉄瀬戸線「尾張瀬戸」駅から徒歩5分 東名高速道路「名古屋I.C.」より車で約30分 東海環状自動車道「せと赤津I.C.」より車で約10分	(0561)97-1190 ☎有料189台(60分無料、以降60分毎に100円)
	新出土品展	4/20～7/7		
	セト・ノベルティ人気コンテスト	7/13～9/23		
	瀬戸の絵皿(仮称)	9/28～12/1		
Taketoyo Town Folk Historical Museum 武豊町歴史民俗資料館	はたおり展	7/6～9/1	知多郡武豊町字山ノ神20-1 名鉄河和線「知多武豊」下車北へ徒歩10分。「上ヶ」南へ徒歩5分 JR武豊線「武豊」下車、西へ徒歩15分	(0569)73-4100 ☎無料30台
Chita City Museum 知多市歴史民俗博物館 (裏表紙27)	収蔵品展「大澤鉦一郎が描いた知多の風景 知多市歴史民俗博物館コレクション」	3/16～4/7	知多市緑町12-2 名鉄常滑線「朝倉」下車、徒歩10分 西知多産業道路「朝倉IC」から車で2分	(0562)33-1571 ☎無料23台
	収蔵品展「端午の節句 五月人形と昔の仕事道具」	4/20～5/6		
	収蔵品展「人の息吹を描く 知多市歴史民俗博物館コレクション」	5/18～6/9		
	収蔵品展「水面に映る風景 知多市歴史民俗博物館コレクション」	6/15～7/7		
	企画展「知多×縄文」	7/20～9/1		
	協力事業「モバイル・トリエンナーレ」	9/13～9/16		
収蔵品展「知多木綿とむかしの装い」	9/28～10/20			
Museum of ethnology art Chubu University 中部大学民族資料博物館	平成24年度 特別講座「古典絵画」 受講生作品展示「絹絵と板絵・発表展示」	3/22～4/12	春日井市松本町1200 神領駅からスクールバスで7分	(0568)51-9193 ☎駐車場(正門指示)
Heishu Hosoi Memorial Hall and Tokai City Local History Museum 東海市立平洲記念館・郷土資料館	企画展 平洲祭記念展	5/18～6/2	東海市荒尾町蜂ヶ尻67 名鉄「太田川」又は「聚楽園」下車 らんらんバス(東海市循環バス)「平洲記念館」下車	(052)604-4141 ☎無料 普通車28台 (大型バス2台)
	常設展 細井平洲の直筆の書・画・書物および研究書	常時		
	企画展 わが家のわたしの宝物展	3/16～4/7		
	常設展 東海市の考古・歴史・民俗資料	常時		
Togo-cho Local Data Library イーストプラザいこまい館内 東郷町郷土資料館	郷土資料館・昔体験館ガイドツアー	申込みの都度 随時開催	〒470-0162 愛知県愛知郡東郷町大字春木字西羽根穴 2225番地4 名古屋営地下鉄「赤池駅」発豊田市行き名鉄バス「和合」 下車徒歩2分	いこまい館受付 (0561)37-5811 生涯学習課 (0561)38-6411 ☎いこまい館前駐車場 68台
Nagakute Historical Museum 長久手町郷土資料室	常設展 長久手の戦いに関する資料や市の民俗資料を展示しています。	火曜日～日曜日祝日 9:00～17:00 (月曜日・祝日の振替日、年末年始除く)	愛知郡長久手町武蔵塚204 ①Jリニモ(東部丘陵線)「長久手古戦場」駅下車、西へ徒歩3分 ②東名高速「日進J.C.」経由名古屋瀬戸道路「長久手IC」から西へ1.1km	(0561)62-6230 ☎①郷土資料室正面駐車場(古戦場公園東側・県道側)無料普通車12台、中型バス2台②古戦場公園西側駐車場無料普通車37台、大型バス1～2台
Niimi Nankichi Memorial Museum 新美南吉記念館	私の新美南吉展	4/27～6/30	半田市岩浜西町1丁目10番地の1 名鉄「半田口」駅から徒歩20分	(0569)26-4888 ☎無料42台
	特別展 「新美南吉とふるさと知多半島」	7/13～10/27		
Museum Meiji-Mura 博物館明治村	季のこと－田山方南生誕百周年記念 企画展	～5/26	犬山市内山1 名鉄「犬山」駅からバスで20分	(0568)67-0314 ☎有料900台 普通車800円 大型バス1500円
	文様と錦絵から読み解く明治時代(仮称)	6/8～9/1		
Handa Municipal Museum 半田市立博物館 (裏表紙26)	第28回 知多工芸展	4/2～5/26	半田市桐ヶ丘4-209-1 名鉄河和線「成岩」駅より徒歩15分 名鉄河和線「知多半田」駅より徒歩20分 知多半島道路「半田IC」より車で5分	(0569)23-7173 ☎無料126台
	棟方志功を通じたふるさと風景板画展	6/1～6/30		
	「狐」長野ヒデ子絵本原画展	7/13～10/20		
Higashiura Town Local History Museum 東浦町郷土資料館	うのはな館春の企画展 「あの旅 この旅 一巡礼から観光まで」	4/20～5/26	知多郡東浦町大字石浜字桜見台18-4 JR武豊線「石浜」から徒歩15分	(0562)82-1188 ☎無料20台
美術の森	常設展 秦始皇帝時代の兵馬俑と銅馬車	常時	知多郡美浜町布土85-1 名鉄河和線「河和」駅下車 徒歩25分(1.7km) 車：南知多道路「美浜IC」より約7km	(0569)82-3500 ☎無料
	企画展 谷川鉱道名品展	4/26～5/27		
	ギャラリー 淵藤 水野治による山野草を生かす古美術展	5/21～6/25		
The Little World Museum Of Man 野外民族博物館リトルワールド	常設展	常時	犬山市今井成沢90-48 名鉄「犬山」駅東口からバスで約20分、 「小牧IC」から国道41号・尾張パークウェイ経由約30分	(0568)62-5611(代) ☎1200台 普通車800円 バス1500円
Yatomi City Folk History Museum 弥富市歴史民俗資料館	埋蔵文化財展あいち考古楽市2013	7/20～9/1	弥富市前ヶ須町野方731番地 近鉄・名鉄・JR「弥富」下車、徒歩10分	(0567)65-4355 ☎無料11台

三 河

名 称	催 事 名 称	開催期間	所在地・交通案内	電話・駐車場
Anjo City Museum of History 安城市歴史博物館	企画展 「安城の文化財 ～モノ語り名品展～」	4/13～7/7	安城市安城町城堀30番地 名鉄西尾線「南安城」から徒歩10分 JR東海道本線「安城」からタクシー10分 東海道新幹線「三河安城」からタクシー20分	(0566) 77-6655 ☎普通車240台 大型バス3台
	特別展 「南吉が安城にいた頃」	7/20～10/6		
Gamagori City Museum 蒲郡市博物館	ミニ写真展示「なつかしのまちかど」	4/13～4/21	蒲郡市栄町10-22 JR・名鉄「蒲郡」から徒歩10分	(0533) 68-1881 ☎無料300台 (隣接する市民会館と共用)
	企画展 「絵画名品展」(仮)	7/20～9/1		
Kota Town Local History Museum 幸田町郷土資料館	季節展示「端午の節句」 幸田町の歴史・民俗	4/6～6/9 常 時	額田郡幸田町大字深溝字清水36-1 JR東海道本線「三ヶ根」下車 徒歩10分	(0564) 62-6682 ☎無料5台
Shitara Town Okumikawa Local Material Museum 設楽町奥三河郷土館	常設展示 自然資料(2,300点)、考古資料(1,500点)、歴史資料(1,400点)、民俗資料(6,600点) 合計1万点余を展示	常 時	北設楽郡設楽町田口字アラコ14 JR飯田線「本長篠」駅より、 豊橋鉄道田口行バス「田口」下車、徒歩10分	(0536) 62-1440 ☎無料10台
Tahara municipal museum 田原市博物館 (裏表紙23)	田原市制10周年記念 春の企画展 「田原の美術 川口四郎、入江窮・光太郎展」	4/13～5/26	田原市田原町巴江11-1 豊鉄渥美線「三河田原」下車、徒歩15分	(0531) 22-1720 ☎無料60台、 バス7台
	平常展 「渡辺華山・椿椿山の肖像画」 「田原の美術 仲谷孝夫・彦坂和夫展」 「田原の歴史 田原藩」	6/1～7/7		
	田原市制10周年・田原市博物館開館20周年記念 企画展 「渡辺華山・椿椿山が描く花・鳥・動物の美」	9/14～10/14		
Chiryu city folk historical material museum 知立市歴史民俗資料館	常設展「知立の歴史と民俗」	常 時	知立市南新地二丁目3番地3 名鉄「知立」駅下車徒歩7分	(0566) 83-1133 ☎無料80台
Toei Town Municipal Museum 東栄町博物館	常設展	常 時	北設楽郡東栄町本郷大森1 JR飯田線「東栄」から町営バス「本郷」から徒歩10分	(0536) 76-1266 ☎無料35台
Toyokawa Community Cultural Plaza Sakuragaoka Museum 豊川市桜ヶ丘ミュージアム (裏表紙24)	豊川市制施行70周年記念事業 描かれた日本の美 さくら展	3/16～4/14	豊川市桜ヶ丘町79-2 JR飯田線「豊川」または名鉄豊川線「豊川稲荷」下車、徒歩15分	(0533) 85-3775 ☎当館建物横に96台 分の無料駐車場有
	平成24年度新収蔵品展	4/23～6/30		
	第18回桜ヶ丘ミュージアム美術展	6/21～6/30		
	平成25年7月1日より改修工事のため休館 (平成26年6月末までの予定)			
	豊川市制施行70周年記念事業 豊川海軍工廠展	8/上旬	豊川市文化会館 豊川市代田町1丁目20番地の4 名鉄豊川線 諏訪町駅下車徒歩で約15分。	(0533) 84-8411 ☎駐車場有128台 (催物開催時は別に臨時駐車場を開ける場合あり)
Toyota City Museum of Modern Industry and Living 豊田市近代の産業と くらし発見館	春のぶらコロモ～自由散策編～	3/10～5/31	豊田市喜多町4丁目45番地 名鉄「豊田市」駅より東へ徒歩約5分 愛知環状鉄道「新豊田」駅より東へ徒歩約8分 東名「豊田IC」より車で約15分	(0565) 33-0301 ☎15台(その他市営見 ノ口駐車場等利用可)
	春休みものづくり2013 ガラ紡糸のコースター作り	3/16～4/7		
	企画展 「まゆまつり2013ーカイコのみみつー」	4/23～6/30		
	企画展 「飛行機・学母号(仮)」	7/13～10/20		
	夏休みものづくり体験2013	7/19～9/1		
Toyota City Folk Craft Museum 豊田市民芸館	企画展 『名誉市民 本多コレクションⅡ』	3/12～5/26 月曜休館 (祝日の場合開館)	豊田市平戸橋町波岩86-100 名鉄三河線「平戸橋」から徒歩15分	(0565) 45-4039 ☎無料130台
	企画展 『(仮)館蔵 うつわと灯かりのガラス』	6/4～9/1 月曜休館 (祝日の場合開館)		
	開館30周年記念 特別展 『バーナード・リーチ』 (日本民藝館巡回展)	9/10～12/1 月曜休館 (祝日の場合開館)		
Toyohashi City Futagawa Shuku Honjin Museum 豊橋市二川宿本陣資料館	館蔵浮世絵展 「旅人、川を渡る～橋・渡船・徒渡し～」	4/27～6/16	豊橋市二川町字中町65番地 JR東海道本線「二川」駅下車、東へ1km	(0532) 41-8580 ☎無料129台
	葛飾北斎展(仮称)	7/20～9/1		
NAGASHINO CASTLE MUSEUM 長篠城址史跡保存館	「長篠城の変遷を垣間見る」	4/24～6/3	新城市長篠字市場22-1 JR飯田線長篠城駅下車徒歩8分 東名高速道路 豊川ICから19km	(0536) 32-0162 ☎無料50台(大型バス 2台、普通乗用車48台)
IWASEBUNKO LIBRARY 西尾市岩瀬文庫	<企画展> 「紙の本」の魅力2 ～書き入れ本は語る～	4/6～6/16	西尾市亀沢町480番地 名鉄「西尾」駅下車。駅から徒歩20分、またはタクシー10分、 または六万石くるりんバス「図書館・岩瀬文庫」下車	(0563) 56-2459 ☎無料80台
	<尾崎士郎没後50周年記念> 『人生劇場』中川一政挿絵原画展	9/7～11/10		
Furuhashi Retrospective Exhibition Center 古橋懐古館	特別展 古事記編さん1300年記念 館蔵の古事記の神々 関連資料展	4/1～9/30	豊田市稲武町タヒラ8-1 豊田おいでんバスで足助経由稲武へ足助より50分 「名古屋IC」から70分、「豊川IC」から40分 「恵那IC」から40分、「飯田IC」から90分	(0565) 82-2100 (0565) 82-2002 ☎無料(普通車15台、 大型バス2台)
	企画展 (1)歌川国芳没後150年記念 国芳の錦絵「誠忠四十七士銘々伝」 (2)赤穂浪士の書簡 大石内蔵助良雄以下21士直筆書簡	4/1～9/30		
	常設展 幕末明治維新の群像	年 中 (一部取替え)		
Miyoshi Historical Folklore Museum みよし市立歴史民俗資料館	春季企画展 稲垣コレクション展(仮称)	5/3～6/23 (予定)	みよし市三好町陣取山44-1 地下鉄鶴舞線「赤池」から、名鉄バス豊田市行「三好」下車、 徒歩3分。東名「東名三好IC」より三好方面へ車で10分。	(0561) 34-5000 ☎無料10台
	夏季企画展 昆虫展(仮称)	7/13～9/8 (予定)		
Yokota Museum ヨコタ博物館	曼荼羅展 第三展示室にて	4/1～6/30	新城市作手白鳥北ノ入15-1	(0536) 37-2613 ☎無料50台

自然・技術系博物館

名古屋市

名称	催事名称	開催期間	所在地・交通案内	電話・駐車場
Cycle Gallery Yagami bicycle Museum サイクル・ギャラリー・ヤガミ 自転車資料館	古代車展	常設	名古屋市昭和区桜山町1-15 地下鉄桜通線「御器所」下車南へ500m	(052)853-3281 ☎2台
	フランス・ポスター展			
	自転車コレクション色々展示			
The Electricity Museum でんきの科学館 (表紙19)	実験名人によるサイエンスショー	4/20・21, 5/18・19 6/15・16, 7/20・21 8/17・18, 9/21・22	名古屋市中区栄二丁目2番5号 地下鉄「伏見」④番出口、東へ徒歩2分	(052)201-1026 ☎有料 普通車80台 (30分160円) ☎無料 観光バス4台
	ゴールデンウィークイベント	4/27~4/29, 5/3~5/6		
	近隣3館コラボイベント	6/8・9		
	7月イベント	7/27・28		
TOYOTA Commemorative Museum of Industry and Technology トヨタテクノミュージアム 産業技術記念館	企画展 「くらしを支えた“はかる”道具たち ～先人達の知恵と工夫～」	3/23~5/6	名古屋市西区則武新町4-1-35 名鉄：名古屋本線栄生駅から徒歩3分 地下鉄：東山線亀島から 徒歩10分 市バス：名古屋駅11番のりば「名古屋駅」行(循環) 「産業技術記念館」下車徒歩3分 名古屋観光ルートバス「メー グル」：名古屋駅8番のりば「産業技術記念館」下車徒歩0分	(052)551-6115 ☎無料(普通車210台、 大型バス10台)
	科学技術映画上映会	7/下旬 ~8/中旬		
	夏休み発見☆体験ミュージアム	8/10~8/15		
Nagoya City Science Museum 名古屋市科学館	特別展 「ドラえものの科学未来展」	3/16~5/6	名古屋市中区栄二丁目17-1 地下鉄東山線・鶴舞線「伏見」下車(⑤番出口)、 南へ徒歩5分	(052)201-4486 ☎なし
Nagoya Maritime Museum・Fuji Antarctic Museum 名古屋海洋博物館・ 南極観測船ふじ	企画展 名古屋港の化石(仮)	7/20~9/1 (予定)	名古屋港ポートビル内名古屋海洋博物館 名古屋港区港町1-9 地下鉄名古屋港駅下車徒歩5分 南極観測船ふじ 名古屋港区港町1-9 地下鉄名古屋港駅下車徒歩5分	(052)652-1111 ☎観光バス/1回900 円 乗用車/30分100 円(5時間以内) 1000円(5時間以上24 時間まで)
Noritake Garden Craft Center ノリタケの森 クラフトセンター	フィギュアリンの造形	2012.9/11 ↓ 2013.9/8 ※定休日毎週月曜日 (祝日の場合は翌日) 12/26~1/2	名古屋市西区則武新町3-1-36 名古屋市地下鉄東山線「亀島」2番出口より徒歩5分	(052)561-7114 ☎有料125台(30分100円) 上限1,000円 5,000円以 上のお買い上げで終日 無料)

尾張

名称	催事名称	開催期間	所在地・交通案内	電話・駐車場
AICHI HEALTH PLAZA Health Education Wing あいち健康の森 健康科学総合センター 健康科学館	平成25年 春の特別展示 めざせ！街の仕事人体験展	3/16~6/30	知多郡東浦町大字森岡字源吾山1-1 JR大府駅西口から知多バス12分あいち健康プラザ下車 知多半島道路 大府東海ICから約10分	(0562)82-0211(代) ☎無料129台 大型バ ス8台 障害者用6台
Shippo Art Village あま市七宝焼アートヴィレッジ	企画展「昔の七宝 今の七宝」展	4/27~6/9	あま市七宝町遠島十三割2000番地 名鉄津島線「七宝」から徒歩25分 名鉄バス「安松」から徒歩15分 名古屋駅より車で約20分	(052)443-7588 ☎無料110台 大型バス6台
INAX MUSEUMS INAX ライブミュージアム	大竹伸朗「焼憶」展	2/9~6/9	常滑市栄栄町1-130 名鉄常滑駅からバスで6分	(0569)34-8282 ☎無料80台
Kunizakari Museum of Sake 國盛 酒の文化館	常設展	常時	半田市東本町2丁目24番地 JR「半田」から徒歩7分	(0569)23-1499 ☎無料バス3台 普通車15台
Brewing Tradition House 醸造「伝承館」	昔の味噌醤油醸造の道具類及び台帳等の展示	常設	知多郡武豊町小迎51 合資会社中定商店地内 名鉄河和線「知多武豊」から徒歩15分 JR武豊線「武豊」から徒歩5分 知多半島道路「半田南IC」より車で13分	(0569)72-0030 ☎無料3~4台
Forging Technology Museum 鍛造技術の館	「自動車用鍛造品」と「大野鍛冶」の歴史について 展示	常設	東海市荒尾町ワノ割1番地 愛知製鋼(株)鍛造総合事務所内 (車の場合)国道247号線(西知多産業道路)または国道302 号線 東海インター交差点西へ300m(電車の場合)名鉄 常滑・河和線「聚楽園」下車 タクシーで10分(徒歩不可)	(052)604-1111(大代表) 事前予約をお願いします ☎無料5台
Toho Gas Gas Energy Exhibition Hall 東邦ガス ガスエネルギー館	なし	なし	東海市新宝町507-2 名鉄常滑線「柴田」駅下車、送迎バス10分(要予約) <電車の場合> 名鉄常滑線柴田駅下車、送迎バスで10分 <車の場合> 国道23号線 竜宮ICから南へ約3km 伊勢湾岸自動車道 東海ICから北へ約1km	(052)603-2527 (受付時間：開館日 9:00~17:40) ☎200台(無料)
TOYOTA Automobile Museum トヨタ博物館 (裏表紙25)	TOYOTA75	~5/6	〒480-1118 愛知県長久手市横道41-100 ■公共交通機関 地下鉄「藤が丘」駅より東部丘陵線(リニモ)に乗り換え 「荻大通」駅下車徒歩5分 ■車 名古屋瀬戸道路 長久手ICより西へ0.4km	(0561)63-5151(代) ☎無料400台
	流線型の時代とクルマたち	4/27~6/30		
	GWイベント	4/27~5/6		
	まつやまたかし 個展	5/11~6/16		
	クラシックカー・フェスティバル 場所：モリコロパークにて開催	5/26 9:00~16:00		
	はたらく自動車	7/13~9/2 (予定)		
夏休み工作教室	企画展 「はたらく自動車」 期間中の土日及び 8/11~15 (予定)			
Japan Monkey Centre 財団法人 日本モンキーセンター	特別展「アマソンの光と影 ~ Beautiful & Dangerous Amason +UMA」	3/23~2/23	犬山市犬山官林26番地 名鉄犬山線「犬山」駅東口から直通バスで5分 中央道「小牧IC」から尾張パークウェイ経由約10分 名古屋高速「小牧東IC」または名神高速「小牧IC」から国道 41号線経由約20分	(0568)61-2327 ☎有料1300台 普通車1000円、 バス1500円

