

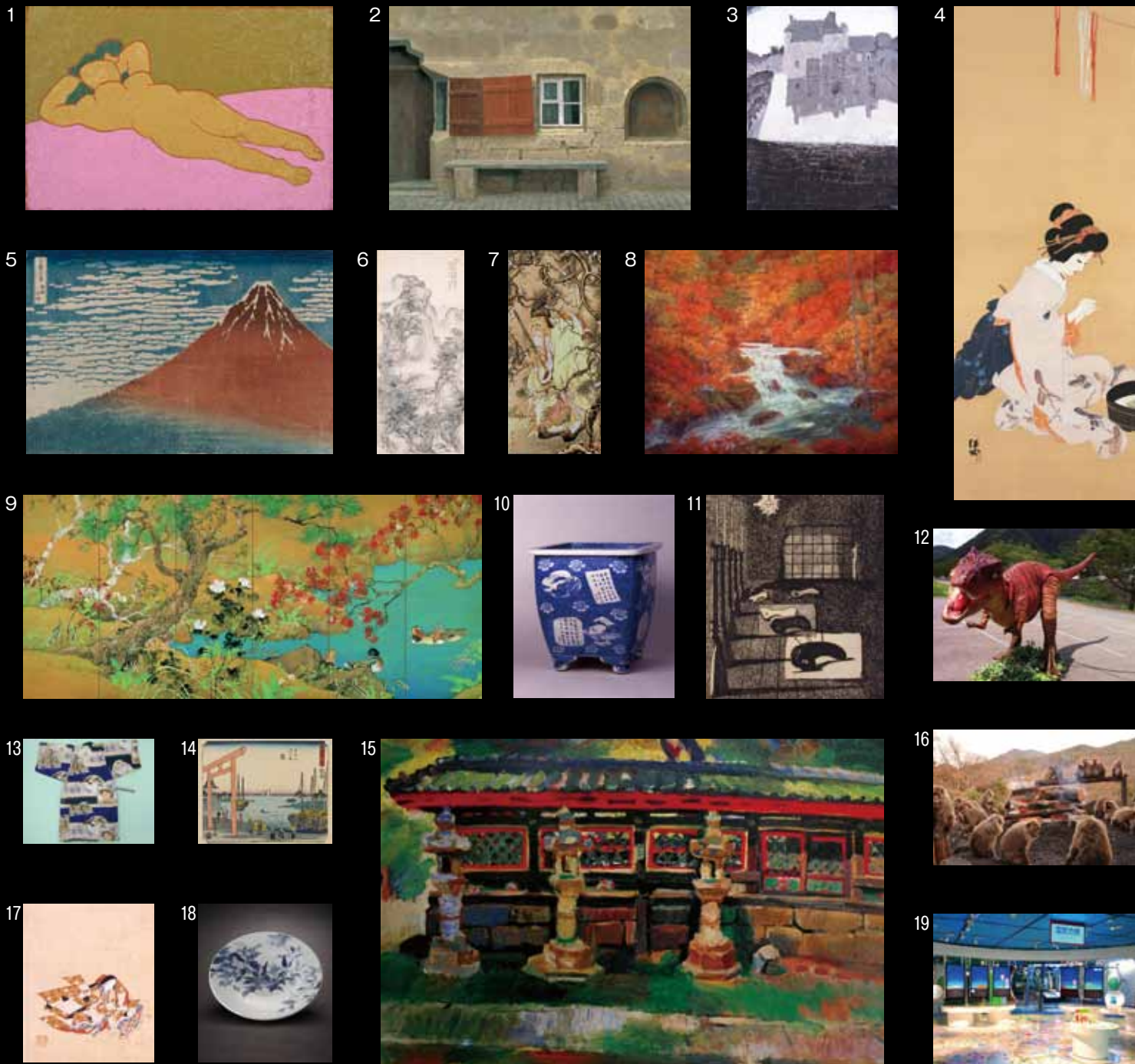

# おでかけガイド 愛知の 博物館

2013.10  
→ 2014.03

愛知県博物館協会  
Association of Museums in Aichi  
<http://www.aichi-museum.jp>



1. 熊谷守一《上向の裸》1953年 / メナード美術館蔵
2. 東山魁夷《窓》1971年 / 長野県信濃美術館・東山魁夷館蔵 / 日本画家が描いた西洋風景―滯欧作を中心として―展 / 稲沢市荻須記念美術館
3. 三岸節子《トネールの白い川》1980年 ©MIGISHI / 一宮市三岸節子記念美術館
4. 北野恒富《願いの糸》大正3年(1913)頃 / 培広庵コレクション / 「雲月花〜美人画の四季〜」展 / 豊橋市美術館
5. 葛飾北斎《富嶽三十六景 凱風快晴》横大判錦絵 天保元-2年(1830-31)頃  
Nellie Parney Carter Collection-Bequest of Nellie Parney Carter 34.314  
Photograph © 2013 Museum of Fine Arts, Boston / 名古屋ポストン美術館
6. 山本梅荘《古瀬秋色之図》 / 山本梅荘一門展 / 知多市歴史民俗博物館
7. 狩野芳崖《梅くくり寿老》明治時代 / 昭和美術館蔵
8. 奥田元宗《彩溪濛々》奥田元宗・小由女美術館蔵 / 響き合う芸術 奥田元宗・小由女展 / 名都美術館
9. 松林桂月《秋園》1938年 / 宇部市蔵 / 没後50年 松林桂月展 水墨を極め、画中に詠う / 田原市博物館
10. 加藤紋右衛門(六代)《染付窓絵唐草文植木鉢》明治時代 / 瀬戸の植木鉢 / 瀬戸蔵ミュージアム
11. 浜田知明《初年兵装歌(銃架のかけ)》 / かみや美術館蔵
12. 《蘇る動くティラノサウルス》 / 企画展「動く恐竜と小田隆復元原画」 / 豊橋市自然史博物館
13. 《子ども用丹前(綿入れ)》 / 寄贈品展 / ピースあいち
14. 歌川広重《鳥吉版東海道 宮》 / 三菱東京 UFJ 銀行貨幣資料館
15. 杉本健吉《瑞垣》 / 戦中戦後の時代 / 杉本美術館
16. 冬の風物詩 たき火にあたるサル / 日本モンキーセンター
17. 住吉具慶《六々歌仙画帖 小野小町》 / 歌仙一王朝歌人への憧れ― / 徳川美術館
18. 野中雅博《プラケアグラキリス紋大皿》2012年 / 陶磁専攻作品展 / 愛知県立芸術大学芸術資料館
19. 展示室「電気の旅」 / でんきの科学館

# 美術館

## 名古屋市内

名称	催事名称	開催期間	所在地・交通案内	電話・駐車場
Aichi Prefectural Museum of Art <b>愛知県美術館</b>	あいちトリエンナーレ2013 揺れる大地 -われわれはどこに立っているのか:場所、記憶、そして復活	8/10~10/27	名古屋市東区東桜1-13-2 地下鉄東山線・名城線[栄]、名鉄瀬戸線[栄町]下車 オアシス21を経由し徒歩3分	(052)212-0001 [P] 600台(一般駐車料金 30分以内ごとに250円)
	アイチの子カラ! -戦後愛知のアート、70年の歩み	11/29~2/2		
	クレラー=ミューラー美術館所蔵作品を中心に 印象派を超えて一点描の画家たち ~ゴッホ、スーラからモンドリアンまで~	2/25~4/6		
Araki Syuseikan Museum <b>荒木集成館</b>	徳利と盃・大山焼 東海化石研究会	9/13~12/8 1/12~4/6	名古屋市天白区中平5-616 地下鉄鶴舞線[原]下車、市バスに乗り換え [天白消防署]下車、徒歩2分	(052)802-2531 [P] 10台(無料)
Kuwayama Art Museum <b>桑山美術館</b>	所蔵茶道具展「広間の茶一棚と水指」 新春展「やきものの魅力-土モノと石モノ」	9/7~12/8 1/5~2/2	名古屋市昭和区山中町2-12 地下鉄鶴舞線[川名]下車、徒歩8分 市バス(栄18および八事12)[山中]下車、徒歩3分	(052)763-5188 [P] 8台(無料)
The Showa museum of art <b>昭和美術館</b> (表紙 7)	昭和美術館コレクション そのものがたり 旅するこころ 茶人のデザイン	9/14~12/8 1/11~2/11 3/8~7/6(予定)	名古屋市昭和区夕見町4-1 地下鉄鶴舞線[いりなか]から徒歩13分	(052)832-5851 [P] 30台(無料)
Daiichi Museum of Art <b>大一美術館</b>	技法で見るガラスアート 1870年 ) 1940年展	~10/20	名古屋市中村区鴨付町1-22 地下鉄東山線[中村公園]より 市バス[稲西車庫]行き[鴨付町]下車、南へすぐ	(052)413-6777 [P] 普通車30台 大型バ ス2台(無料)
The Tokugawa Art Museum <b>徳川美術館</b> (表紙 17)	秋季特別展 歌仙-王朝歌人への憧れ-	9/28~11/4	名古屋市東区徳川町1017 名古屋駅より(市バス)名古屋駅バスターミナル (テルミナ2F)グリーンホーム7番乗り場基幹バス[光ヶ丘]又は [猪高車庫]行[徳川園新出来]下車、徒歩3分(名鉄バス)名鉄バス センター(メルサ3F)4番乗り場、基幹バス[徳川園新出来]下車、徒 歩3分(JR)中央線[多治見]方面行[大曾根]下車、南口より徒歩10 分 栄より(市バス)栄バスターミナル(オアシス21)3番乗り場、 基幹バス[弓山]又は[四軒家]行き、[徳川園新出来]下車、徒歩3分 (地下鉄)名城線(右回り)[大曾根]下車、3番出口より徒歩15分	(052)935-6262 [P] 美術館専用駐車場17 台(無料) 市営徳川園駐車場80台 (有料・大型バス可)
	企画展示 夢幻-うつつと異界の境-	11/9~12/13		
	特別公開 国宝 源氏物語絵巻-宿木二・関屋・絵合-	11/16~11/24		
	企画展示 新年を祝う 特別展 尾張徳川家の雛まつり	1/4~2/2 2/8~4/6		
Nagoya City Art Museum <b>名古屋市美術館</b>	あいちトリエンナーレ2013 国際美術展	~10/27	名古屋市中区栄2-17-25(芸術と科学の杜・白川公園内) 地下鉄東山線・鶴舞線[伏見]下車、5番出口から南へ徒歩8分	(052)212-0001 [P] なし
	ハイレッド・センター:「直接行動」の軌跡展	11/9~12/23		
	親子で楽しむアートの世界展	2/15~3/30		
Nagoya/Boston Museum of Fine Arts <b>名古屋ボストン美術館</b> (表紙 5)	北海道立近代美術館名品選 日本画を彩った巨匠たち~大観、栖鳳、球子~	10/19~12/1	名古屋市中区金山町1-1-1 JR・地下鉄・名鉄[金山]下車、南口すぐ	(052)684-0101 [P] 地下に公共駐車場あり [金山駅南駐車場]347 台(有料:30分230円)
	ボストン美術館 浮世絵名品展 第3弾「北斎」	12/1~3/23 ※年末年始休館日: 12/27-1/1		
FURUKAWA Art Museum・ TAMESABURO Memorial Museum <b>古川美術館・ 分館 為三郎記念館</b>	古川美術館 特別展「藤森兼明~祈りの美 イコン・ 彩飾写本とともに」/同時開催 分館為三郎記念館 特別展「唐長の世界~京唐紙のこころ」	10/19~ 12/15	名古屋市千種区地下町2-50 地下鉄東山線[池下]1番出口より東へ徒歩3分	(052)763-1991 [P] 15台他 近隣に特約パーキング (美術館利用者は2時間 迄無料)
	古川美術館 企画展「麗しの日本」(仮称)	1/2~3/3		
	分館 為三郎記念館 「花悠玄 河村敦子 花展(梅心)」	2/1~2/9		
	古川美術館 特別展「木村光宏 日本画展」(仮称)/ 同時開催 分館為三郎記念館 特別展「西中千人(ゆきと)ガラス展」(仮称)	3/15~5/11		
Hori Art Museum <b>文化のみち 堀美術館</b>	日本の近代美術を代表する芸術家たち	常設	名古屋市東区主税町4-4-2 地下鉄桜通線[高岳]2番出口から徒歩10分 市バス基幹2系統[白壁]南へ徒歩5分	(052)979-5717 [P] 11台(最初の1時間 100円/15分 以降100 円/20分)
Morimura Museum of Yamatoe-Art <b>森村記念館</b>	稲光画塾やまと絵展	11/22~24	名古屋市東区東桜1-10-18 地下鉄[栄][久屋大通]から徒歩3分	(052)971-0456 [P] 2台(有料)
	森村宜福展	11/27~12/1		
	常設 冬の絵展	11/20~3/末		
The Yamazaki Mazak Museum of Art <b>ヤマザキマザック美術館</b>	コレクション展	10/1~12/27	名古屋市東区葵1-19-30 地下鉄東山線[新栄町](1番出口)直結	(052)937-3737 [P] 30分まで無料 30分ごとに200円
	金澤麻由子展	1/5~3/2		
	コレクション展	3/4~31		

## 尾張

名称	催事名称	開催期間	所在地・交通案内	電話・駐車場
Aichi Prefectural Ceramic Museum <b>愛知県陶磁美術館</b>	泥象 鈴木治の世界 「使う陶」から「観る陶」、そして 「読む陶」へ	10/12~12/23	瀬戸市南山口町234 東名高速道路[名古屋IC]から瀬戸、豊田・足助方面へ約10km 東名高速道路[日進JC]経由、名古屋瀬戸道路[長久手IC]から瀬 戸方面に約5km 東海環状自動車道[せと赤津IC]から長久手方面に約7km	(0561)84-7474 [P] 250台(無料)
	モダニズムと民藝 北欧のやきもの:1950's-1970's デンマーク、スウェーデン、フィンランド	1/11~3/23		
UNIVERSITY ART MUSEUM, AICHI UNIVERSITY OF THE ARTS <b>愛知県立芸術大学資料館</b> (表紙 18)	第39回美術学部教員展	10/30~11/10	芸術資料館 長久手市岩作三ヶ峯1-114 地下鉄東山線終点[藤が丘]下車、東部丘陵線(リニモ)[芸大通] 下車、徒歩約10分 サテライトギャラリー 名古屋市中区錦3-21 中央広小路ビル3階 地下鉄[栄]9番出口より徒歩5分 広小路通栄東急イン北向い	(0561)62-1180 芸術資料館 [P] 無料 校内若干 サテライトギャラリー [P] 周辺にコインパーキ ング
	博士前期課程生[彫刻領域]研究発表展	11/18~11/25		
	陶磁専攻作品展	11/29~12/6		
	博士後期課程作品審査展	1/7~1/14		
	研究生・研修生作品展 卒業・修了制作優秀作品展	1/22~1/29		
	平成25年度卒業・修了制作展[第2会場]	3/4~3/9		
平成25年度博士後期修了作品展	3/25~3/29			

■休館日・入館料などについては直接各館・園にお問い合わせいただくか、HP等をご覧ください

名称	催事名称	開催期間	所在地・交通案内	電話・駐車場
MUSEUM OF HORYUJI MURAL REPRODUCTIONS, AICHI UNIVERSITY OF THE ARTS 法隆寺金堂壁画模写展示館	法隆寺金堂壁画模写秋季展	第1期:9/17~29 第2期:10/16~31 第3期:11/16~30	長久手市岩作三ヶ峯1-114 地下鉄東山線終点「藤が丘」下車、東部丘陵線(リニモ)「芸大通」下車、徒歩約10分	(0561)62-1180 ☎ 3台(無料)
	法隆寺金堂壁画模写春季展	第1期:3/16~30		
Ichinomiya City Memorial Art Museum Of Setsuko Migishi 一宮市三岸節子記念美術館 (表紙 3)	特別展「ヴェネチア展」	10/5~11/24		
	常設展 「三岸節子 ヨーロッパと風景画-新収蔵作品とともに-」	10/5~1/13	一宮市小信中島字郷南3147-1 JR「尾張一宮」・名鉄「名鉄一宮」から名鉄バス2番のりば「起」行きで約15分「起工高」下車、徒歩1分	(0586)63-2892 ☎ 50台(無料) (大型バス可)
	常設展「三岸節子 装丁にみる画業」	1/15~4/13		
	企画展「はしもとみお展」	2/1~2/23		
Inazawa City Oguiss Memorial Art Museum 稲沢市荻須記念美術館 (表紙 2)	市制55周年第50回記念 稲沢市民展 第1部(日本画、洋画、写真) 第2部(書、工芸美術)	第1部 10/8~10/14 第2部 10/16~10/20	稲沢市稲沢町前田365-8 名鉄「国府宮」から車で約5分	(0587)23-3300 ☎ 普通車80台、バス2台 (無料)
	市制55周年開館30周年記念特別展 日本画家が描いた西洋風景-蒲欧作を中心として-展	10/26~12/8		
	第34回絵になる町児童生徒徒絵画展	1/4~1/13		
Iwatasenshinkan 岩田洗心館	秋季展示「也有とその周辺」	9/4~10/13		
	現代舞踊公演「狭間」	10/9~10/13	犬山市大字犬山字富士見町26 名古屋から名鉄犬山線「犬山」下車、西口より徒歩2分 名神高速道路「小牧IC」より国道41号線経由25分	(0568)61-4634 ☎ 4台(内1台障害者専用)
	冬季展示Ⅰ「獅子門Ⅱ」	10/23~12/20		
	冬季展示Ⅱ	1/22~3/2		
Kasugai City Tofu Memorial Museum 春日井市道風記念館	秋の特別展「藤井文庫 消息名品展」	9/13~10/20	春日井市松河戸町946-2 J R中央線「勝川」下車、タクシー10分、徒歩30分 「大曾根」からゆとりーとラインで「川村」下車、徒歩10分 東名阪自動車道、上り線は「松河戸IC」から3分、下り線は「小幡IC」から5分	(0568)82-6110 ☎ 24台(無料)
	館藏品展	10/25~12/15		
	館藏品展	12/18~2/16		
	館藏品展	2/19~4/20		
Kamiya Museum of Art かみや美術館 (表紙 11)	浜田知明銅版画 初年兵哀歌シリーズ	9/8~12/15	半田市有脇町10-8-9 名鉄「半田」より「緑ヶ丘」行きバスにて「春日山美術公園前」下車、徒歩5分 知多半島道路「阿久比IC」より東へ6分	(0569)29-2626 ☎ 10台(無料)
	李鴻章の書「諸葛亮前出師表」	1/5~3/30		
Sugimoto Art Museum 杉本美術館 (表紙 15)	杉本健吉没後10年 記念作品展Ⅱ「戦中戦後の時代」	~12/29		
	特別企画「墨絵奈良」	~12/29	知多郡美浜町美浜緑苑1-12-1 名鉄知多新線「美浜緑苑」から徒歩5分	(0569)88-5171 ☎ 15台(無料)
	杉本健吉没後10年 記念作品展Ⅲ「生涯現役」	1/1~4月		
特別企画「自画像」	1/1~4月			
Seirankan Museum of Calligraphy 晴嵐館	企画展示「大池晴嵐の書~日本漢詩の書作品~」	9/28~3/23	江南市大海道町青木22 名鉄大山線「江南」下車、東へタクシー5分または徒歩15分 名神高速「小牧IC」より西へ車で10分 名古屋高速尾北線「小牧北IC」より西へ車で10分	(0587)56-3170 ☎ 普通車・大型バス可 (無料)
Kiyosu City haruhi museum of art 清須市はるひ美術館	歌舞伎   変身展	10/8~12/1		
	清須市はるひ美術館 所蔵作品展	12/8~27、 1/7~25 1/30~2/15	清須市春日夢の森1 JR東海道本線「清洲」から徒歩20分または「あしがるバス」利用 名二環自動車道「清洲東IC」から5分、名古屋高速道路「春日出口」(一宮方面より)から5分、「清須出口」(名古屋方面より)から10分	(052)401-3881 ☎ 101台(無料) はるひ夢の森公園駐車場 をご利用ください。
	アーティストシリーズVol.71 源馬菜穂展	12/8~12/27		
	アーティストシリーズVol.72 栗原光展	1/7~1/25		
	アーティストシリーズVol.73 打田宗平展	1/30~2/15		
Meito Art Museum 名都美術館 (表紙 8)	〈特別展〉響き合う芸術 奥田元宋・小由女展	10/2~11/10	長久手市杵ヶ池301 東部丘陵線(リニモ)「杵ヶ池公園」下車、2番出口から歩道を右方向へ進み、東狭間交差点を右折(徒歩5分)	(0561)62-8884 ☎ 47台(無料)
	名都美術館所蔵品展-特集展示-堀文字	11/23~12/23		
	〈特別展〉上村松園の魅力~下絵をよみとく~(仮称)	1/18~3/9		
MENARD ART MUSEUM メナード美術館 (表紙 1)	メナード美術館 開館25周年記念 コレクション名作展V 近代日本洋画 一時代を代表する巨匠たち	10/12~12/23	小牧市小牧5-250 【名古屋・栄方面より】名鉄・都市間高速バス【桃花台線】名鉄バスセンター(メンス館4F)~栄(オアシス21)経由【小牧市民病院北】下車、徒歩3分 【豊橋・岡崎方面より】名鉄【名古屋】(犬山線)→「岩倉」下車乗換え、名鉄バス【小牧行き】市民病院前経由【メナード美術館前】又は市役所経由【小牧市民病院北】下車、徒歩3分 【栄・大曾根・春日井方面より】栄(名城線)→平安通(上飯田線~名鉄小牧線直通乗入れ)→「小牧」下車、西口より徒歩15分又はバス5分	(0568)75-5787 ☎ 普通車13台(車イス用1台含む) 公共交通機関をご利用ください。
	所蔵企画展 春に恋して	1/2~2/23		

三 河

名称	催事名称	開催期間	所在地・交通案内	電話・駐車場
Okazaki City Museum 岡崎市美術博物館	あいちトリエンナーレ2013並行企画事業 ユーモアと飛躍 そこにふれる	8/17~10/20	岡崎市高隆寺町1 岡崎中央総合公園内 名鉄【東岡崎】から名鉄バス【中央総合公園】行	(0564)28-5000 ☎ 860台(無料)
	祈・PRAY 一古今東西祈りの風景(仮称)	11/2~12/23	【美術博物館】下車、徒歩3分 東名【岡崎IC】より10分	
	暮らしのうつりかわり	1/11~3/23		
The World Children's Art Museum in Okazaki おかげぎ世界子ども美術博物館	杉山明博の世界「木の動物たち」展	10/5~12/15		
	葉祥明展	12/21~3/2	岡崎市岡町字鳥居戸1-1 名鉄【美合】からタクシーで5分	(0564)53-3511 ☎ 普通車195台、大型バス8台(無料)
	第26回リトルアーティスト展	3/8~4/13		
Kariya City Art Museum 刈谷市美術館	生誕100周年記念 中原淳一展	9/14~11/3	刈谷市住吉町4-5 JR・名鉄三河線「刈谷」下車、南口から徒歩約10分	(0566)23-1636 ☎ 60台(無料)
	井上洋介図巻 漫画、タブロー、絵本	1/11~2/23		

名称	催事名称	開催期間	所在地・交通案内	電話・駐車場
Kawara Museum of Takahama City, a Hometown of Ceramics <b>高浜市やきものの里かわら美術館</b>	2013イタリア・ポローニャ国際絵本原画展	9/28～11/4	高浜市青木町9-6-18 名鉄三河線「高浜港」下車、徒歩10分	(0566)52-3366 ☎ バス2台、普通車100台(無料)
	Dolls Collection 時をかける等身大人形 —細工人形・菊人形からマネキン・フィギュア・ロボットまで—	11/16～12/23		
	第22回日本陶芸展	1/25～3/9		
Toyota Municipal Museum of Art <b>豊田市美術館</b>	反重力 浮遊   時空旅行   パラレル・ワールド	9/14～12/24	豊田市小坂本町8-5-1 名鉄「豊田市」から徒歩15分	(0565)34-6610 ☎ 107台
	高橋匡太 秋の屋外ライティングプロジェクト	10/12～10/27		
	愛知リアリズム—宮脇晴と岸田劉生の周辺—	1/7～4/6		
Toyouhashi City Museum of Art and History <b>豊橋市美術博物館</b> (表紙 4)	培広庵コレクション「雪月花～美人画の四季～」	9/28～11/10	豊橋市今橋町3-1 JR・名鉄「豊橋」から市電に乗りし、 「豊橋公園前」下車、徒歩3分	(0532)51-2882 ☎ 70台(3時間以上ある いは駐車券処理をしない 場合500円)
	収蔵品展「墨のいろ～モノクロームの世界に遊ぶ～」	1/11～2/11		
	柴田家文書展	2/18～3/23		
Hekinan City Tatsukichi Fujii Museum of Contemporary Art <b>碧南市藤井達吉現代美術館</b>	ハローキティアート展	2/22～3/30	碧南市音羽町1-1 名鉄三河線「碧南」から徒歩6分	(0566)48-6602 ☎ 普通車300台(無料)
	エミール・クラウスとベルギーの印象派展	9/14～10/20		
	生誕130年 彫刻家・高村光太郎展	11/1～12/15		
Obara Paper Art Museum <b>和紙のふるさと 和紙展示館</b>	画人・富岡鉄斎展	12/25～2/9	豊田市永太郎町洞216-1 名鉄「豊田市」から、とよたおいでんバス「和紙のふるさと」下車、 徒歩3分	(0565)65-2151 ☎ 120台(無料)
	藤井達吉の足跡 小原和紙工芸80年展	10/29～12/8		
	小原地域の作家展	12/10～1/26		

## 歴史系博物館

### 名古屋市

名称	催事名称	開催期間	所在地・交通案内	電話・駐車場
ATSUTA JINGU MUSEUM <b>熱田神宮宝物館</b>	熱田神宮宝物展 10月平常展 コーナー展 社人・僧侶・町衆・篤志家からの信仰	9/27～10/29	名古屋市熱田区神宮1-1-1 名鉄「神宮前」から徒歩5分 地下鉄「神宮西」から徒歩8分 J R「熱田」から徒歩10分	(052)671-0852 ☎ 16台(無料)
	熱田神宮宝物展 11月平常展 特別陳列 第18回熱田の杜 東海現代刀匠刀剣展	11/1～11/26		
	熱田神宮宝物展 12月平常展 コーナー展 屏風と絵巻物	11/29～12/24		
	新春特別展 七福神 ～幸福・富貴・長寿を願って～	1/1～1/28		
	熱田神宮宝物展 2月平常展 コーナー展 奉納された武器と武具	1/31～2/25		
	熱田神宮宝物展 3月平常展 コーナー展 神像画と神号	2/28～3/25		
Japanese Christian Museum <b>切支丹遺跡博物館</b>	常設展示	常設	名古屋市中区橋1-21-38 地下鉄「東別院」下車、徒歩5分	(052)321-5307 ☎ 5台(無料)
The Museum of War & Peace REACE AICHI <b>戦争と平和の資料館</b> ピースあいち (表紙 13)	ピースあいち 寄贈品展	12/5～25	名古屋市名東区よもぎ台2-820 地下鉄東山線「一社」1番出口から北へ12分又は市バス上社11系 統右回り「じあみ」下車、西へ3分	(052)602-4222 ☎ 3台(普通車300円)
	戦争と子どもたち展	1/14～2/28		
	常設展	通年		
Nagoya Castle <b>名古屋城</b>	特別展 巨大城郭 名古屋城	10/12～11/24	名古屋市中区本丸1-1 地下鉄名城線「市役所」7番出口より徒歩5分	(052)231-1700 ☎ 520台(普通車30分 180円)
Nagoya City Museum <b>名古屋市博物館</b>	特別展 奥三河のくらしと花祭・田楽	11/2～12/15	名古屋市瑞穂区瑞穂通1-27-1 地下鉄桜通線「桜山」下車、4番出口から南へ徒歩5分	(052)853-2655 ☎ 70台(普通車300円 大型バス1200円)
	特別展 文字のチカラ—古代東海の文字世界—	1/4～2/16		
	国際浮世絵学会創立50周年記念特別展 大浮世絵展	3/11～5/6		
The Anthropological Museum of Nanzan University <b>南山大学人類学博物館</b>	常設展	10/5 リニューアルオープン	名古屋市昭和区山里町18 南山大学名古屋キャンパスG棟 地下鉄名城線「名古屋大学」1番出口もしくは「八事日赤」から徒歩15分	(052)832-3111(代表) ☎ なし 公共交通機関 をご利用ください。
	フィールドワーク 「東海の考古遺跡を歩く 2013」(全5回)	10/19、27、 11/10、24、30		
Japan Spinning Top Museum <b>日本独楽博物館</b>	常設展	常設	名古屋市中区中之島通4-7-2 地下鉄「築地口」より西へ1km あおなみ線「稲永」より東へ1km	(052)661-3671 ☎ なし
Bank of Tokyo-Mitsubishi UFJ Money Museum <b>三菱東京UFJ銀行貨幣資料館</b> (表紙 14)	浮世絵特別展「広重 葛川版東海道」(オリジナル・全刷) 参考展示「富士三十六景」(複製・抜粋)～伊勢、伊豆編	9/10～10/27	名古屋市中区赤塚町25 市バス「赤塚白壁」下車、徒歩1分 地下鉄桜通線「高丘」下車、徒歩20分	(052)933-5151 ☎ なし

### 尾張

名称	催事名称	開催期間	所在地・交通案内	電話・駐車場
Saori Museum of History and Folklore <b>愛西市佐織歴史民俗資料室</b>	愛西市の歴史・民俗などを展示	常設	愛西市諏訪町郷西456-1 名鉄津島線「藤波」下車、徒歩10分	(0567)26-1123 ☎ 約20台
Museum of Kaigarayama Shell Mound <b>愛知県清洲貝殻山貝塚資料館</b>	常設展示「朝日遺跡への招待」	常設	清須市朝日貝塚1 城北線「尾張屋の宮」下車、徒歩10分 名鉄「新清洲」下車、徒歩30分	(052)409-1467 ☎ 無料

■休館日・入館料などについては直接各館・園にお問合せいただくか、HP等をご覧ください

名称	催事名称	開催期間	所在地・交通案内	電話・駐車場
Ama City Miwa Museum あま市美和歴史民俗資料館	海部津島協働企画 近代海部郡誕生100年記念展 「海部津島の産業を見る」	10/19～11/24	あま市花正七反地1 名鉄津島線「木田」下車、北に徒歩10分	(052)442-8522 ☎ 7台(無料)
Ichinomiya City Museum 一宮市博物館	特別展「縄文から弥生へ～馬見塚遺跡の時代」	10/12～11/17	一宮市大和町妙興寺2390 名鉄名古屋本線「妙興寺」下車、南口より徒歩7分	(0586)46-3215 ☎ 61台(無料)
	企画展「2013 一宮市現代作家美術秀選展」	11/30～12/15		
	企画展「暮らしの中の民具」	1/11～3/9		
Ichinomiya City Bisai Museum of History and Folkore 一宮市尾西歴史民俗資料館	公方様ご出陣～徳川家茂長州征伐と起宿～	10/12～12/1	一宮市起字下町211 JR「尾張一宮」名鉄「名鉄一宮」から名鉄バス「起」行きで20分 「起」下車、徒歩5分	(0586)62-9711 ☎ 約30台(無料)
SHIROTOMACHI MUSEUM 城とまちミュージアム (犬山市文化史料館)	城下町・今昔(前期)	9/5～10/29	犬山市大字犬山字北古券8 名鉄「犬山」または「犬山遊園」下車、徒歩15分	(0568)62-4802 ☎ 25台(無料)
	城下町・今昔(後期)	12/4～2/26		
National Treasure Inuyama Castle 国宝 犬山城	なし		犬山市大字犬山字北古券65-2 名鉄犬山線「犬山」下車、徒歩20分 または「犬山遊園」下車、徒歩15分	(0568)61-1711 ☎ 犬山観光駐車場 普通車129台(500円)バス11台(1500円)
Inuyama Castle Historical Museum 犬山城白帝文庫歴史文化館	常設展 犬山城と城下町	9/1～10/29、 12/4～3/31 *展示替えによる 休館の場合あり	犬山市犬山北古券8(城とまちミュージアム内) 名鉄犬山線「犬山」または「犬山遊園」下車、徒歩15分	(0568)62-4700 ☎ 25台(無料)
	特別展 城主のおもてなし	11/1～12/2		
Iwasaki Castle Museum 岩崎城歴史記念館	企画展「にっしんの信仰」(仮称)	12/7～1/19 (予定)	日進市岩崎町市場67 地下鉄東山線「星ヶ丘」より名鉄バス「岩崎御岳口」下車、徒歩3分	(0561)73-8825 ☎ 25台(無料)
	特別展「おひなさま」	2/8～3/23 (予定)		
	常設展「岩崎城の戦い」ジオラマ・岩崎城址出土遺物など	常設		
Oguchi Historical Folk Museum 大口町歴史民俗資料館	おおぐちの文化・歴史(仮称)	10/19～12/8	丹羽郡大口町伝右1-35 大口町健康文化センター3階 名鉄犬山線「柏森」から大口町コミュニティバスで10分「健康文化センター」下車	(0587)94-0055 ☎ 100台(無料)
	ひなまつり	1/18～3/9		
Obu Folklore Museum 大府市歴史民俗資料館	特別展 武豊線と大府・共和駅	10/1～11/17	大府市桃山町5-180-1 J R東海道線・武豊線「大府」下車、徒歩10分	(0562)48-1809 ☎ なし
	企画展 おじいちゃんが子供だった頃	12/7～2/2		
	第6回歴史民俗資料館ひなまつり	2/8～3/9		
Kanie Town Folk Historical Material Museum 蟹江町歴史民俗資料館	海部津島協働企画 近代海部郡誕生100年記念展 海部津島の学校生活	10/19～11/24	蟹江町城1-214 JR「蟹江」から徒歩10分 近鉄「蟹江」から徒歩15分	(0567)95-3812 ☎ 70台(無料)
The Showa Era Lifestyle Museum 昭和日常博物館 (北名古屋市歴史民俗資料館)	scrapbooking×ショウワ☆ライフ～昭和の暮らし切り 抜き帖～(仮称)	10/2～1/26	北名古屋市熊之庄御榊53 名鉄犬山線「西春」から徒歩25分(タクシー10分)	(0568)25-3600 ☎ 100台(無料)
Kiyosu City nishibiwajima Tonya Memorial Museum 清須市西枇杷島問屋記念館	常設展 市場町の面影 ～青物問屋の商いと暮らし～	常設	清須市西枇杷島町西六軒20 名鉄名古屋本線「二ツ杵」から徒歩5分 またはJR東海道本線「枇杷島」から徒歩10分	生涯学習課 (052)409-6471 ☎ なし
SETOGURA MUSEUM 瀬戸蔵ミュージアム (表紙 10)	瀬戸の絵皿Ⅱ(仮称)	9/28～12/1	瀬戸市蔵所町1-1 名鉄瀬戸線「尾張瀬戸」から徒歩5分 東名高速道路「名古屋IC」より車で約30分 東海環状自動車道「せと赤津IC」より車で約10分	(0561)97-1190 ☎ 189台(60分無料、以降60分毎に100円)
	古瀬戸展(仮称)	12/7～2/9		
	瀬戸の植木鉢	2/15～4/20		
Taketoyo Town Folk Historical Museum 武豊町歴史民俗資料館	収蔵品展 なつかしの写真展	10/12～12/1	知多郡武豊町字山ノ神20-1 名鉄河和線「知多武豊」下車、北へ徒歩10分、 「上ヶ」下車、南へ徒歩5分 JR武豊線「武豊」下車、西へ徒歩15分	(0569)73-4100 ☎ 30台(無料)
	「むかしのくらし」展	12/21～2/9		
	ひな飾り展	2/22～4/2		
Chita City Museum 知多市歴史民俗博物館 (表紙 6)	知多木綿とむかしの装い	9/28～10/20	知多市緑町12-2 名鉄常滑線「朝倉」下車、徒歩10分 西知多産業道路「朝倉IC」から車で2分	(0562)33-1571 ☎ 23台(無料)
	山本梅荘一門展～尾張南画の美とこころ～	11/2～12/15		
	尾張万歳	1/4～1/3		
	ひなまつり展 おひなさまと昔の仕事道具	2/1～3/9		
MUSEUM OF ETHNOLOGY ART CHUBU UNIVERSITY 中部大学民族資料博物館	秋季企画展示「素材研究展示～古典と現代の比較 顔料と染料における新たな日本画の表現」	10/8～12/18	春日井市松本町1200 JR中央線「神領」からスクールバスで7分	(0568)51-9193 ☎ (正門指示・無料)
Heishu Hosoi Memorial Hall and Tokai City Local History Museum 東海市立平洲記念館・郷土資料館	常設展 細井平洲直筆の書・画・書物および研究書	常設	東海市荒尾町蜂ヶ尻67 名鉄「太田川」又は「聚楽園」下車 らららんバス(東海市循環バス)「平洲記念館」下車	(052)604-4141 ☎ 普通車28台 (大型バス2台)(無料)
	常設展 東海市の考古・歴史・民俗資料	常設		
Togo-cho Local Data Library 東郷町郷土資料館	郷土資料館・昔体験館ガイドツアー	申込みの都度 随時開催	愛知郡東郷町大字春木字西羽根穴2225-4 (イーストプラザがいこまい館内) 地下鉄「赤池」から名鉄バス「豊田市」行き 「和合」下車、徒歩2分	いこまい館受付 (0561)37-5811 生涯学習課 (0561)38-6411 ☎ 68台(無料・いこまい館前駐車場)

名称	催事名称	開催期間	所在地・交通案内	電話・駐車場
Tokoname Tounomori とこなめ陶の森	企画展 「重要文化財仏涅槃図と常滑水野家文書展+急須名品」	10/5～10/20	常滑市瀬木町4-203 名鉄「常滑」からバスで10分「INAXライブミュージアム前」下車、徒歩7分	(0569)34-5290 ☎ 普通車30台
	常滑陶芸作家協会展	10/26～11/10		
	企画展「常滑焼の手火鉢」	11/16～2/23		
Nagakute Historical Museum 長久手市郷土資料室	常設展 長久手の戦いに関する資料や市の民俗資料を展示しています。	火曜日～日曜日・祝日 9:00～17:00 (月曜日・祝日の振替日、年末年始除く)	長久手市武蔵塚204 東部丘陵線(リニモ)「長久手古戦場」下車、西へ徒歩3分 東名高速「日進JC」経由名古屋瀬戸道路「長久手IC」から西へ1.1km	(0561)62-6230 ☎ 郷土資料室正面駐車場(古戦場公園東側・県道側):普通車12台、中型バス2台(無料) 古戦場公園西側駐車場:普通車37台、大型バス1～2台(無料)
Niimi Nankichi Memorial Museum 新美南吉記念館	新美南吉生誕100年記念特別展 新美南吉とふるさと知多半島	7/13～10/27	半田市岩滑西町1-10-1 名鉄「半田口」から徒歩20分	(0569)26-4888 ☎ 42台(無料)
Museum Meiji-Mura 博物館明治村	イギリスの近代化 産業遺産(仮称)	9/21～12/1	犬山市内山1 名鉄「犬山」からバスで20分	(0568)67-0314 ☎ 900台(普通車800円 大型バス1500円)
Handa Municipal Museum 半田市立博物館	「狐」長野ヒデ子絵本原画展	～10/20	半田市桐ヶ丘4-209-1 名鉄河和線「成岩」より徒歩15分 名鉄河和線「知多半田」より徒歩20分 知多半島道路「半田IC」より車で5分	(0569)23-7173 ☎ 126台(無料)
	新美南吉展	10/26～11/10		
	第29回博物館友の会合同展	11/30～12/25		
Higashiura Town Local History Museum 東浦町郷土資料館	うのはな館秋の企画展「東浦の神社展」	10/26～12/1	知多郡東浦町大字石浜字桜見台18-4 JR武豊線「石浜」から徒歩15分	(0562)82-1188 ☎ 20台(無料)
The Little World Museum Of Man 野外民族博物館リトルワールド	「トルコ イスタンブールの街」復元記念特別展 エキゾチックトルコ文化展(仮称)	9/14～11/24	犬山市今井成沢90-48 名鉄「犬山」東口からバスで約20分 「小牧IC」から国道41号・尾張パークウェイ経由約30分	(0568)62-5611 ☎ 1200台(普通車800円 バス1500円)
Yatomi City Folk History Museum 弥富市歴史民俗資料館	海部津島協働企画 近代海部郡誕生100年記念展 100年の時を超えて～海部津島の牛頭天王信仰～	10/19～11/24	弥富市前ヶ須町野方731 近鉄・名鉄・JR「弥富」下車、徒歩10分	(0567)65-4355 ☎ 11台(無料)
	昔のくらし展	1/11～3/2		

### 三 河

名称	催事名称	開催期間	所在地・交通案内	電話・駐車場
Anjo City Museum of History 安城市歴史博物館	特別展 三州に一揆おこりもうす ～三河一向一揆450年記念～	10/19～12/8	安城市安城町城堀30 名鉄西尾線「南安城」から徒歩10分 JR東海道本線「安城」からタクシー10分 東海道新幹線「三河安城」からタクシー20分	(0566)77-6655 ☎ 普通車240台 大型バス3台
	企画展 千客万来広告展	12/21～2/2		
	特別展「大交流時代 鹿東川流域遺跡群の外来系土器 ～弥生時代から古墳時代の土器交流～」	2/15～3/30		
Okazaki Shinkin Bank Museum 岡崎信用金庫資料館	市民ギャラリー(1階)		岡崎市伝馬通1-58 名鉄本線「東岡崎」下車、徒歩約10分 名鉄バス「籠田公園」下車、徒歩約2分	(0564)24-2367 ☎ 8台(無料)
	貨幣展示場(2階)	常設		
Gamagori City Museum 蒲郡市博物館	企画展「駅と町なみの移り変わり」	11/1～11/24	蒲郡市米町10-22 JR・名鉄「蒲郡」から徒歩10分	(0533)68-1881 ☎ 300台(無料、隣接する市民会館と共用)
	企画展「蒲郡の古文書」	2/1～2/23		
Kota Town Local History Museum 幸田町郷土資料館	季節展示 おひなさま 幸田町の歴史・民俗	1/25～3/9 常設	額田郡幸田町大字深溝字清水36-1 JR東海道本線「三ヶ根」下車、徒歩10分	(0564)62-6682 ☎ 5台(無料)
Shitara Town Okumikawa Local Material Museum 設楽町奥三河郷土館	常設展示 自然資料(2300点)、考古資料(1500点)、歴史資料(1400点)、民俗資料(6600点)合計1万点余を展示	常設	北設楽郡設楽町田口字アラク14 JR飯田線「本長篠」より、豊橋鉄道「田口」行きバス「田口」下車、徒歩10分	(0536)62-1440 ☎ 10台(無料)
Tahara Municipal Museum 田原市博物館	渡辺崋山生誕220年、田原市博物館開館20年、 田原市制施行10周年記念 企画展 「渡辺崋山・椿椿山が描く 花・鳥・動物の美」	9/14～10/14	田原市田原町巴江11-1 豊橋線「三河田原」下車、徒歩15分	(0531)22-1720 ☎ 普通車60台、バス7台(無料)
	田原市制施行10周年記念 特別展 「渥美鯨 国宝を生んだその美と技」	10/19～11/24		
	田原市制施行10周年記念 企画展 「没後50年 松林桂月展 水墨を極め、画中に詠う」	11/30～1/13		
Chiryu City Folk Historical Material Museum 知立市歴史民俗資料館 (表紙9)	企画展「新年の干支“馬”とわが町知立」(仮称)	12/7～2/11	知立市南新地2-3-3 名鉄「知立」下車、徒歩7分	(0566)83-1133 ☎ 80台(無料)
	企画展「お雛さまと山車文楽展」(仮称)	2/15～4/6		
	常設展「知立の歴史と民俗」	常設		
Toei Town Municipal Museum 東栄町博物館	常設展	常設	北設楽郡東栄町本郷大森1 JR飯田線「東栄」から町営バス東栄線「本郷」下車、徒歩10分	(0536)76-1266 ☎ 35台(無料)
Toyokawakaku Temple Museum 豊川閣寺宝館	秋・冬季宝物展	9/12～12/23	豊川市豊川町1 JR「豊川」または名鉄「豊川稲荷」から徒歩5分	(0533)85-2030 ☎ 無料・有料
	新春宝物展	1/1～2/24		
Toyota City Museum of Local History 豊田市郷土資料館	重要文化財日鈴木家住宅収蔵品展 あかりの道具	10/29～12/15	豊田市陣中町1-21 名鉄「梅坪」から南へ徒歩10分、名鉄「豊田市」から北へ徒歩15分、とよたおいでんバス「陣中町一丁目」から徒歩5分	(0565)32-6561 ☎ 約20台(無料)
	一弓入魂～とよたの弓文化をさぐる～	1/25～3/9		

■休館日・入館料などについては直接各館・園にお問い合わせいただくか、HP等をご覧ください

名称	催事名称	開催期間	所在地・交通案内	電話・駐車場
Toyota City Museum of Modern Industry and Living 豊田市近代の産業と 暮らし発見館	古い道具と昔の暮らし ～収蔵品の中にある近代の発明品～(仮称)	12/3～3/9	豊田市喜多町4-45 名鉄「豊田市」より東へ徒歩約5分 愛知環状鉄道「新豊田」より東へ徒歩約8分 東名「豊田IC」より車で約15分	(0565)33-0301 ☎ 15台(その他市営児 ノ口駐車場等利用可)
Toyota City Folk Craft Museum 豊田市民芸館	開館30周年記念特別展「バーナード・リーチ」 開館30周年記念企画展「縄文の美」(仮称) 企画展「名誉市民 本多静雄コレクションⅢ」	9/10～12/1 12/10～3/2 3/11～5/25	豊田市平戸橋町波岩86-100 名鉄三河線「平戸橋」から徒歩15分	(0565)45-4039 ☎ 130台(無料)
Toyohashi City Futagawa Shuku Honjin Museum 豊橋市二川宿本陣資料館	愛知県美術館サテライト展示 川瀬巴水展 「二川宿ゆかりの文人たちー田村幹舉ー」展	10/5～11/17 11/30～1/19	豊橋市二川町字中町65 JR東海道本線「二川」下車、東へ1km	(0532)41-8580 ☎ 129台(無料)
Shitaragahara Historical Museum 新城市設楽原歴史資料館	企画展 漂流200年～船長日記展～ 企画展 鉄砲隊の鉄砲展	10/19～12/13 12/14～1/6	新城市竹広字信玄原552 JR飯田線「三河東郷」下車、徒歩15分	(0536)22-0673 ☎ 50台(無料)
IWASEBUNKO LIBRARY 西尾市岩瀬文庫	〈尾崎士郎没後50周年記念〉 「人生劇場」中川一政挿絵原画展 〈企画展〉江戸時代の漁業書 〈企画展〉こんな本があった！ ～岩瀬文庫平成成書調査中間報告展11～	9/7～11/10 11/16～1/19 1/25～3/30	西尾市亀沢町480 名鉄「西尾」下車、駅から徒歩20分、またはタクシー10分、または 六万石くるりんバス「図書館・岩瀬文庫」下車	(0563)56-2459 ☎ 80台(無料)
Furuhashi Retrospective Exhibition Center 古橋懐古館	企画展 仰ぎ見る富士山(画・漢詩・和歌) 企画展 明治人の手紙(一部展示替え) 常設展 幕末維新の群像	10/1～3/30 4/2～3/30 4/2～3/30	豊田市稲武町タヒラ8-1 豊田おいでんバスで足助経由「稲武」へ足助より50分 「名古屋IC」から70分、「豊川IC」から40分 「恵那IC」から40分、「飯田IC」から90分	(0565)82-2100 ☎ 普通車15台、大型バ ス2台(無料)
Miyoshi Historical Folklore Museum みよし市立歴史民俗資料館	秋季特別展 生誕160周年記念 みよしの「イ」人 酒井利泰 冬季企画展 第32回ひな人形展	10/12～12/8 1/25～3/23	みよし市三好町陣取山44-1 地下鉄鶴舞線「赤池」から、名鉄バス豊田市行「三好」下車、 徒歩3分。東名「東名三好IC」より三好方面へ車で10分	(0561)34-5000 ☎ 10台(無料)
Yokota Museum ヨコタ博物館	企画展 東南アジアの布展	11/15～3/25	新城市作手白鳥北ノ入15-1	(0536)37-2613 ☎ 50台(無料)

自然・技術系博物館

名古屋市内

名称	催事名称	開催期間	所在地・交通案内	電話・駐車場
Dental Science Museum 愛知学院大学歯学部 歯科資料展示室	江戸時代の木の入れ歯 透明標本の世界 あいちのニホンカモシカ	常設 ～12/31 常設	名古屋市千種区楠元町1-100 愛知学院大学歯学部 楠元校舎(図書館情報センター1F) 地下鉄東山線「本山」1番出口北、徒歩7分 (開館時間 毎週 火・金曜日 10:00～16:00)	(052)751-2561 ☎ 楠元学舎内若干
Cycle Gallery Yagami Bicycle Museum サイクル・ギャラリー・ヤガミ 自転車資料館	古代車展 フランス・ポスター展 自転車コレクション色々展示	常設 (要事前予約)	名古屋市昭和区桜山町1-15 地下鉄桜通線「御器所」下車、南へ500m	(052)853-3281 ☎ 2台
The Electricity Museum でんきの科学館 (表紙 19)	実験名人によるサイエンスショー 11月イベント(仮称) 2月イベント(仮称)	10/19・20、 11/16・17、 12/21・22、 1/18・19、 2/15・16、 3/15・16 11/23～11/24 2/8～2/9	名古屋市中区栄2-2-5 地下鉄「伏見」4番出口、東へ徒歩2分	(052)201-1026 ☎ 普通車80台(30分 160円) 観光バス4台(無料)
TOYOTA Commemorative Museum of Industry and Technology トヨタテクノミュージアム 産業技術記念館	ふわふわのヒミツ。タオルとタオル織機展 冬休み 発見☆体験ミュージアム 豊田喜一郎 生誕120周年特別展(仮称)	9/28～11/24 12/下旬～1/上旬 1～5月	名古屋市西区則武新町4-1-35 名鉄:名古屋本線「栄生」から徒歩3分 地下鉄:東山線「亀島」から徒歩10分 市バス:名古屋駅11番のりば 「名古屋駅」行(循環) 「産業技術記念館」下車、徒歩3分 名古屋観光ルートバス「メーグル」:名古屋駅8番のりば 「産業技術記念館」下車、徒歩0分	(052)551-6115 ☎ 普通車210台、大型バ ス10台(無料)
Nagoya City Science Museum 名古屋市科学館	企画展「世界を変えた書物」展 企画展「色いろカラフルワールド」 特別展「チョコレート展」	9/13～9/29 11/16～12/1 12/17～2/23	名古屋市中区栄二丁目17-1 地下鉄東山線・鶴舞線「伏見」5番出口、南へ徒歩5分	(052)201-4486 ☎ なし
Nagoya Maritime Museum・Fuji Antarctic Museum 名古屋海洋博物館・ 南極観測船ふじ	名古屋港アートフェスティバル ボトルシップ展 帆船模型展	10/5～10/27 11/1～12/28 11/10～11/24	名古屋港区港町1-9 地下鉄「名古屋港」下車、徒歩5分	(052)652-1111 ☎ 観光バス/1回900円 普通車/30分100円(5時 間以内) 1000円(5時間 以上24時間まで)
Noritake Garden Craft Center ノリタケの森 クラフトセンター	ノリタケミュージアム企画展「これもノリタケ？」	9/10 ～2014/9/7	名古屋市中区則武新町3-1-36 地下鉄東山線「亀島」2番出口より徒歩5分	(052)561-7114 ☎ 125台(有料・30分 100円 上限1000円 5000円以上のお買い上 げで終日無料)

## 尾 張

名称	催事名称	開催期間	所在地・交通案内	電話・駐車場
Shippo Art Village あま市七宝焼アートヴィレッジ	海部津島協働企画 近代海部郡誕生100年記念展 「海部津島のあそび」 企画展「明治の七宝」	10/19～11/24 10/12～11/10	あま市七宝町遠島十三割2000 名鉄津島線「七宝」から徒歩25分 名鉄バス「安松」から徒歩15分 名古屋駅より車で約20分	(052)443-7588 ☎ 110台(無料) 大型バス6台
INAX MUSEUMS INAXライブミュージアム	天地水士の輝き～ラスタースタイル	9/7～2/16	常滑市奥栄町1-130 名鉄「常滑」または「中部国際空港」より知多バス「知多半田」行き「INAXライブミュージアム前」下車、徒歩2分	(0569)34-8282 ☎ 普通車80台、大型バス3台(無料)
Kunizakari Museum of Sake 國盛 酒の文化館	酒蔵の重陽の節供 酒蔵の人日の節供	10/19～20 1/7	半田市東本町2-24 JR「半田」から徒歩7分	(0569)23-1499 ☎ バス3台 普通車15台(無料)
Brewing Tradition House 醸造「伝承館」	昔の味噌醤油醸造の道具類及び台帳等の展示 手づくり味噌教室(豆・米・麦みそ)	常設 2/22, 3/16	知多郡武豊町小迎51 合名会社中定商店地内 名鉄河和線「知多武豊」から徒歩15分 JR武豊線「武豊」から徒歩5分 知多半島道路「半田南IC」より車で13分	(0569)72-0030 ☎ 3～4台(無料)
Forging Technology Museum 鍛造技術の館	「自動車用鍛造品」と「大野鍛冶」の歴史について展示	常設 (要事前予約)	東海市荒尾町ワノ割1 愛知製鋼(株)鍛造総合事務所内 名鉄常滑・河和線「聚楽園」下車、タクシーで10分(徒歩不可) 国道247号線(西知多産業道路)または国道302号線東海インター交差点西へ300m	(052)604-1111(大代表) ☎ 5台(無料)
Toho Gas Gas Energy Exhibition Hall 東邦ガス ガスエネルギー館	ベストショット! 2013～鉄道写真の魅力～ 地球温暖化とエネルギー	～10/31 常設	東海市新宝町507-2 名鉄常滑線「柴田」下車、送迎バスで10分 ※送迎バスは要予約(日曜運休) 国道23号線「竜宮IC」から南へ約3km 伊勢湾岸自動車道「東海IC」から北へ約1km	(052)603-2527 ☎ 200台(無料)
TOYOTA Automobile Museum トヨタ博物館	小林彰太郎フォトアーカイブ展 「昭和の日本 自動車見聞録」 走行披露 バックヤードツアー パプリカスポーツ復元の軌跡～夢を繋ぐ～(仮称)	10/5～12/26 10/26, 11/2・9 11/10・17・24 1/18～4/6 (予定)	長久手市横道41-100 地下鉄「藤が丘」より東部丘陵線(リニモ)に乗り換え「芸大通」下車、徒歩5分 名古屋瀬戸道路「長久手IC」より西へ0.4km	(0561)63-5151 ☎ 400台(無料)
Japan Monkey Centre 財団法人日本モンキーセンター (表紙16)	特別展 アマゾンの光と影 ～Beautiful & Dangerous Amazon + UMA～ 冬の風物詩 たき火にあたるサル	～2014/2/23 12/22～2/28	犬山市犬山官林26 名鉄犬山線「犬山」東口から直通バスで5分 中央道「小牧IC」から尾張パークウェイ経由約10分 名古屋高速「小牧東IC」または名神高速「小牧IC」から国道41号線経由約20分	(0568)61-2327 ☎ 1300台(有料) 普通車1000円 バス1500円
Minamichita Beachland 南知多ビーチランド	企画展「干支展」	11/30～2/28	知多郡美浜町奥田428-1 名鉄知多新線「知多奥田」下車、徒歩15分 南知多道路「美浜IC」より10分	(0569)87-2000 ☎ 800台(有料) 普通車500円 二輪車200円 バス1000円

## 三 河

名称	催事名称	開催期間	所在地・交通案内	電話・駐車場
Gamagori Natural Science Museum - Sea of Life- 蒲都市生命の海科学館	惑星地球フォトコンテスト 第四回 入賞作品展	9/28～11/4	蒲都市港町17-17 JR「蒲郡」から徒歩3分	(0533)66-1717 ☎ 50台(無料) 大型バス5台
Houraijisan Museum of Natural History 新城市鳳来寺山自然科学博物館	鳳来寺山自然科学博物館半世紀の歩み	11/1～3/31	新城市門谷字森脇 6 JR飯田線「本長篠」乗換え、豊鉄バス「鳳来寺」から900m	(0536)35-1001 ☎ 10台(無料)近くに大駐車場あり
Toyohashi Museum of Natural History 豊橋市自然史博物館 (表紙12)	第9回自然史博物館自由研究展 企画展「サイエンス・イラストレーション」 企画展「いろいろなウマ」 企画展「動く恐竜と小田隆復元原画」 企画展「新発見! 新標本!」	10/12～11/4 11/16～12/8 12/14～1/19 2/15～3/16 3/1～3/30	豊橋市大岩町字大穴1-238 JR「二川」南口から豊橋総合動植物公園東門まで徒歩約6分	(0532)41-4747 ☎ 1700台(無料)
Home of Hatcho-Miso 八丁味噌の郷	常設展示	常設	岡崎市八帖町字還通69 東名「岡崎IC」より車で15分 名鉄「東岡崎」よりタクシー10分	(0564)21-0151 ☎ 25台(無料)
Hekinan Seaside Aquarium 碧南海浜水族館 碧南市青少年海の科学館	アートな水族館 あけましておめでとう 干物の世界 ノーベル賞を受賞した日本の科学者	10/5～11/4 12/14～1/13 1/2～2/23 3/21～5/11	碧南市浜町2-3 名鉄三河線「碧南中央」または「碧南」下車、徒歩15分	(0566)48-3761 ☎ 250台(無料)

最新情報をチェックして愛知の博物館へでかけよう!

愛知県博物館協会公式 HP 「あいちの博物館と仲間達」 <http://www.aichi-museum.jp/>

愛知県博物館協会には博物館・資料館・美術館・動植物園・水族館・科学館など118館が加盟しています(2013年8月現在)。

愛知県博物館協会公式 HP 「あいちの博物館と仲間達」からはさまざまな分野の博物館の情報がとりだせます。各博物館への玄関口としてご利用ください。