

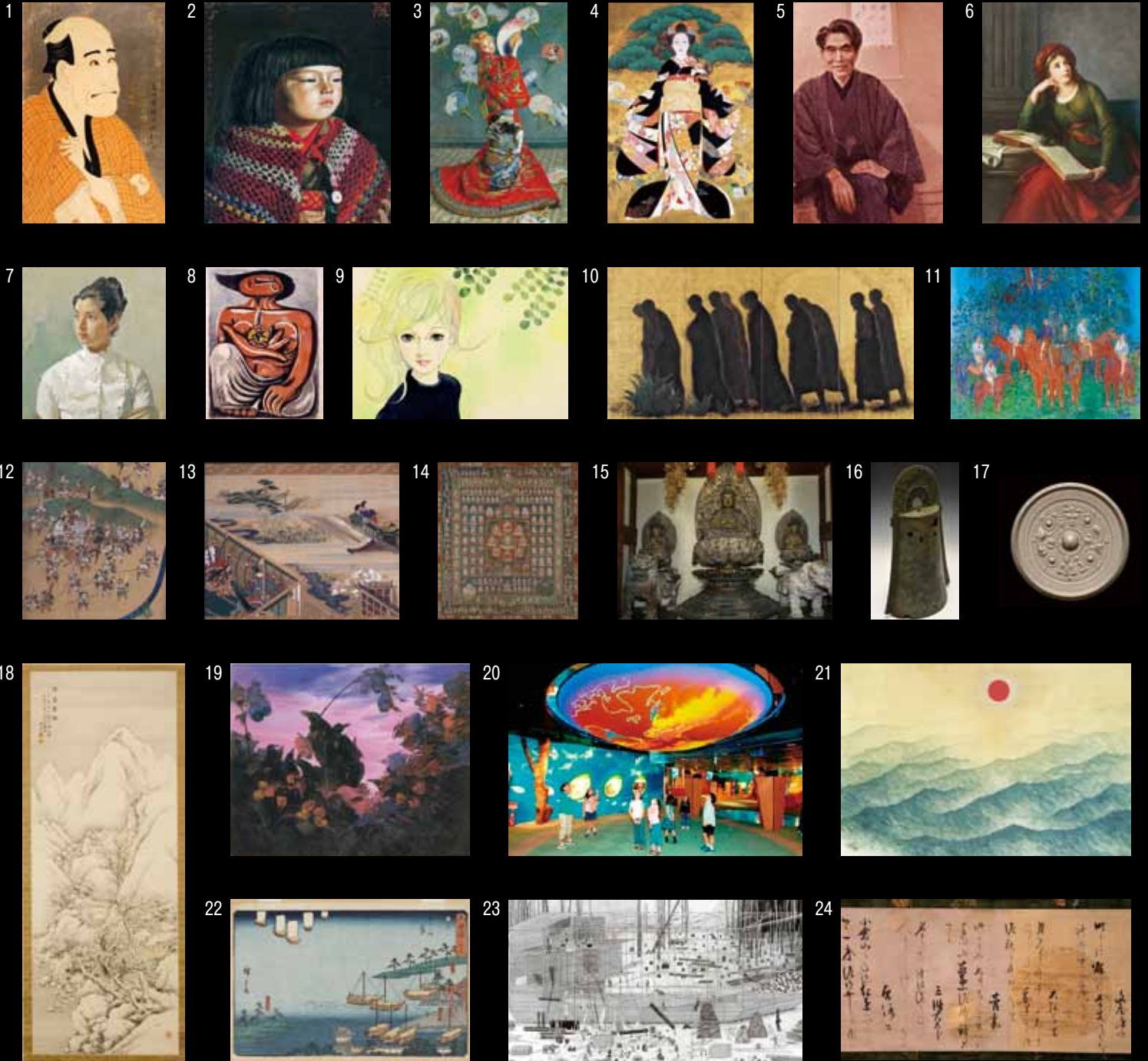

おでかけガイド 愛知の 博物館

2014.10
→ 2015.03

愛知県博物館協会
Association of Museums in Aichi
<http://www.aichi-museum.jp>



1. 東洲斎写楽《二代目嵐龍藏の金貨石部金吉》 1794年 公益財団法人 平木浮世絵財団蔵 / 岡崎市美術博物館
2. 岸田劉生《毛糸肩掛せる藤子肖像》(部分) 1920年 ウッドワン美術館蔵 / 豊橋市美術博物館
3. クロード・モネ《ラ・ジャポネーズ》1876年 1951 Purchase Fund 56.147 Photograph © 2014 Museum of Fine Arts, Boston. / 名古屋ホストン美術館
4. 森田りえ子《粧Ⅱ》2002年 ワタキューセイモア株式会社蔵 / 一宮市三岸節子記念美術館
5. 杉本健吉《吉川英治肖像画》 1977年 / 杉本美術館
6. エリザベト・ルイーズ・ヴィジュアルブラン《エカチエリーナ・フェオドロワナ・ドルゴロウキエ女》 1797年頃 / ヤマザキマザック美術館
7. 小瀬良平《婦人像》 1969年 ふくやま美術館蔵 / 稲沢市荻須記念美術館
8. 北川民次《ざくろを持つ女》 1954年 / かみや美術館
9. 藤井千秋《風の妖精(「女学生の友」第17巻第1号付録原画)》 1966年 / 刈谷市美術館
10. 平山郁夫《求法高僧東帰図》 1964年 平山郁夫美術館蔵 / 名都美術館
11. ラウル・デュフィ《馬に乗ったケスラー一家》 1932年 テート © Tate, London 2014 / 愛知県美術館
12. 《小牧長久手合戦図屏風(部分)》 江戸時代中期 / 名古屋博物館蔵

13. 浮田一意《源氏物語賢木図》 江戸時代 19世紀 / 徳川美術館蔵
14. 《東寺所蔵「両界曼荼羅図」のうち「胎藏界」》 模写 / 愛知県立芸術大学芸術資料館蔵
15. 《木造釈迦三尊坐像》 妙興寺蔵 / 一宮市博物館
16. 《朝日銅鑄》 1世紀頃 / 愛知県清洲貝殻山貝塚資料館蔵
17. 《三角縁二神二獸鏡(大山市東之宮古墳)》 京都国立博物館蔵品から復原模造 / 碧南市藤井達古現代美術館
18. 山本梅莊《溪窓寒話》 / 半田市立博物館蔵
19. 岡田徹《カラスの祭典(B)》 1976年 / 清須市はるひ美術館
20. てんきの科学館展示室: 地球とエネルギー
21. 横山大観《海に因む十題・黒潮》 1940年 / メナード美術館蔵
22. 歌川広重《隼書東海道 宮》 1847年頃 / 三菱東京 UFJ 銀行貨幣資料館蔵
23. It's Raining Elephants (エヴェリーネ・ラオベ&ニーナ・ウェーアレ)《大洪水》 2011年 © Nina Wehrle, Evelyne Laube / 高浜市やきもの里から美術館
24. 本阿弥光悦《小倉山莊和歌五首切》 江戸時代初期 / 昭和美術館蔵

美術館

名古屋市

名称	催事名称	開催期間	所在地・交通案内	電話・駐車場
Aichi Prefectural Museum of Art 愛知県美術館 (表紙 11)	デュフィ展 ロイヤル・アカデミー展	10/9~12/7 2/3~4/5	名古屋市東区東桜1-13-2 地下鉄東山線・名城線「栄」、名鉄瀬戸線「栄町」下車 オアシス21を經由し徒歩3分	(052)971-5511 回 600台(一般駐車料金 30分以内ごとに270円)
Araki Syuseikan Museum 荒木集成館	第4回 切手・年賀切手 福原 稔 中央構造線に伴う化石たち	9/12~12/7 1/16~4/5	名古屋市天白区中平5-616 地下鉄鶴舞線「原」下車、市バスに乗り換え [天白消防署]下車、徒歩2分	(052)802-2531 回 10台(無料)
Kuwayama Art Museum 桑山美術館	所蔵茶道具「侘び茶とその展開」 新春展「新春を寿ぐ・吉祥の絵画と工芸品」	9/6~12/7 1/7~2/1	名古屋市昭和区山中町2-12 地下鉄鶴舞線「川名」下車、徒歩8分 市バス(栄18および八事12)「山中」下車、徒歩3分	(052)763-5188 回 8台(無料)
The Showa museum of art 昭和美術館 (表紙 24)	良いかたち、美しい色 生きものと表現(仮)	9/13~12/7 1/10~2/8	名古屋市昭和区汐見町4-1 地下鉄鶴舞線「いりなか」から徒歩13分	(052)832-5851 回 30台(無料)
Daiichi Museum of Art 大一美術館	1870年代から現代まで 「ガラスアート80選」展 没後110年 エミール・ガレ回顧展	4/22~10/26 10/28~4/19	名古屋市中村区鴨付町1-22 地下鉄東山線「中村公園」より、市バス中村13系統「稲西車庫」行き「鴨付町」下車、南へ徒歩1分 栄オアシス21より、市バス栄24系統「稲西車庫」行き、世島停留所(名駅)經由「鴨付町」下車、南へ徒歩1分	(052)413-6777 回 乗用車30台 大型バス2台(無料)
The Tokugawa Art Museum 徳川美術館 (表紙 13)	秋季特別展 復古やまと絵 新たな王朝美の世界 一詠言・一蕙・為恭・清一 企画展示 装いの美 一大名のおしゃれー 企画展示 年の初めのためしとて 特別展 尾張徳川家の雛まつり	10/4~11/9 11/15~12/14 1/4~2/1 2/7~4/5	名古屋市東区徳川町1017 なごや観光ルートバス(メーブル)「徳川美術館」下車 市バス基幹2系統・名鉄基幹バス「徳川園新出来」下車、徒歩3分 JR中央線「大曾根」下車、南口より徒歩10分 地下鉄名城線「大曾根」下車、3番出口より徒歩15分	(052)935-6262 回 美術館専用駐車場17台(無料) 市営徳川園駐車場80台(有料・大型バス可)
Nagoya City Art Museum 名古屋市美術館	現代美術のハードコアはじつは世界の宝である展 ヤグオ財団コレクションより ゴッ・ピトゥイーンズ:こどもを通して見る世界 展 だまし絵II	9/6~10/26 11/8~12/23 1/10~3/22	名古屋市中区栄2-17-25 (芸術と科学の杜・白川公園内) 地下鉄東山線・鶴舞線「伏見」下車、5番出口から南へ徒歩8分	(052)212-0001 回 なし
Nagoya/Boston Museum of Fine Arts 名古屋ボストン美術館 (表紙 3)	美術する身体 ーピカソ、マティス、ウォーホル ボストン美術館 華麗なるジャポニスム展 印象派を魅了した日本の美	9/20~11/30 1/2~5/10	名古屋市中区金山町1-1-1 JR・地下鉄・名鉄「金山」下車、南口すぐ	(052)684-0101 回 公共駐車場347台 (有料・当ビル地下)
FURUKAWA Art Museum・ TAMESABURO Memorial Museum 古川美術館・ 分館 為三郎記念館	古川美術館特別展 前田青邨最後の弟子 小山嶽とからくり人形師 玉屋庄兵衛 交わる縁(えにし)〜その作品と交流/為三郎記念館特別 展 つむぐけしき よむこころ 米山和子(よりこ) 祖父江加代子 古川為三郎生誕125年記念「実業家の眼 愛蔵の美」 古川美術館企画展「四季簾〜青春の草」/ 為三郎記念館特別展「工芸の架け橋」	10/18~12/14 1/2~3/1 3/14~5/10	名古屋市千種区池下町2-50 地下鉄東山線「池下」1番出口より東へ徒歩3分	(052)763-1991 回 専用駐車場16台 (無料・3か所) 特約コ インパーキング15台(2 時間まで無料・2か所)
Hori Art Museum 文化のみち 堀美術館	常設展 日本の近代美術を代表する芸術家たち	常時	名古屋市東区主税町4-4-2 地下鉄桜通線「高岳」2番出口から徒歩10分 市バス基幹2系統「白壁」南へ徒歩5分	(052)979-5717 回 11台 (60分200円)
Morimura Museum of Yamatoe-Art 森村記念館	復古やまと絵展 武将・町衆の茶道具によるさかえ茶会 森村宣高やまと絵画塾展 常設 館蔵やまと絵展	10/22~11/2 10/25~11/2 11/28~11/30 常時	名古屋市東区東桜1-10-18 地下鉄「栄」「久屋大通」から徒歩3分	(052)971-0456 回 2台(有料)
The Yamazaki Mazak Museum of Art ヤマザキマザック美術館 (表紙 6)	ヤマザキマザック美術館コレクション展 未成年記画 名古屋つじ物語 ヤマザキマザック美術館コレクション展	9/27~11/9 11/14~2/15 2/19~4/19	名古屋市東区葵1-19-30 地下鉄東山線「新栄町」(1番出口)直結	(052)937-3737 回 30分まで無料 30分ごとに200円

尾 張

名称	催事名称	開催期間	所在地・交通案内	電話・駐車場
Aichi Prefectural Ceramic Museum 愛知県陶磁美術館	企画展「高麗・李朝の工芸 -陶磁器、漆器、金属器-」 特別企画展「川喜田半泥子物語 -その芸術的生涯-」 企画展「愛知ノートー土・陶・風土・記憶-」	8/23~10/26 11/1~12/26 1/10~3/15	瀬戸市南山口町234 東名高速道路「名古屋IC」から瀬戸、豊田・足助方面へ約10km 東名高速道路「日進JCT」經由、名古屋瀬戸道路「長久手IC」から瀬戸方面に約5km 東海環状自動車道「せと赤津IC」から長久手方面に約7km リニモ(東部丘陵線)「陶磁資料館南」下車、「知の拠点あいち」横の歩道を約600m	(0561)84-7474 回 250台(無料)
UNIVERSITY ART MUSEUM, AICHI UNIVERSITY OF THE ARTS 愛知県立芸術大学 芸術資料館	山本富章教授退任記念展 細川修教授退任記念展 第40回美術学部教員展 博士前期課程生 [彫刻領域]研究発表展 川村秀樹教授退任記念展 陶磁専攻作品展 博士學位論文作品審査展 研究生・研修生作品展 卒業・修了制作優秀作品展 平成26年度卒業・修了制作展[第2会場] 平成26年度博士學位論文作品展	10/4~12/14 (不定期開場) 10/9~10/19 10/24~11/2 11/7~11/13 11/18~11/27 12/4~12/11 1/6~1/13 1/21~1/28 2/24~3/1 3/25~3/29	(芸術資料館) 愛知県長久手市岩作三ヶ峯1-114 市営地下鉄東山線終点「藤が丘」下車、東部丘陵線(リニモ)「芸大通」下車 徒歩約10分 (サテライトギャラリー) 名古屋市中区錦3-21-18 中央広小路ビル3階 地下鉄「栄」9番出口より徒歩5分 広小路通栄東急イン北向い	(0561)76-4698 芸術資料館 回 無料 校内若干 サテライトギャラリー 回 周辺にコインパーキ ング
MUSEUM OF HORYUJI MURAL REPRODUCTIONS, AICHI UNIVERSITY OF THE ARTS 愛知県立芸術大学 法隆寺金堂壁画模写展示館 (表紙 14)	法隆寺金堂壁画模写秋季展 第1期 特別陳列-東寺所蔵 両界曼荼羅図模写 法隆寺金堂壁画模写秋季展 第2期 特別陳列-東寺所蔵 両界曼荼羅図模写 法隆寺金堂壁画模写秋季展 第3期 特別陳列-東寺所蔵 両界曼荼羅図模写 法隆寺金堂壁画模写春季展 第1期 特別陳列	9/16~9/30 10/16~11/2 11/18~11/30 3/19~3/31	(法隆寺金堂壁画模写展示館) 長久手市岩作三ヶ峯1-114 地下鉄東山線終点「藤が丘」下車、東部丘陵線(リニモ)「芸大通」下車、徒歩約10分	(0561)76-4698 回 3台(無料)

■休館日・入館料などについては直接各館・園にお問い合わせいただくか、HP等をご覧ください

名称	催事名称	開催期間	所在地・交通案内	電話・駐車場
Ichinomiya City Memorial Art Museum Of Setsuko Migishi 一宮市三岸節子記念美術館 (表紙 4)	特別展「きよけく 森田りえ子展」	10/4~11/24	一宮市小信中島字郷南3147-1 JR「尾張一宮」・名鉄「名鉄一宮」から名鉄バス2番のりば「起」行きで約15分「起工高」下車、徒歩1分	(0586)63-2892 ☎ 50台(無料) (大型バス可)
	常設展「三岸節子 輝く色彩」	10/4~1/18		
	常設展「三岸節子 絵画にける情熱 一その言葉とともに」	1/20~4/5		
	特別展「吉田博・吉田ふじを展」	1/31~3/15		
Inazawa City Oguiss Memorial Art Museum 稲沢市荻須記念美術館 (表紙 7)	第51回稲沢市民展	第1部 (日本画、洋画、写真) 10/7~10/13 第2部 (書、工芸美術) 10/15~10/19	稲沢市稲沢町前田365-8 名鉄「国府宮」からタクシーで約5分、またはコミュニティバス、名鉄バスで約7分	(0587)23-3300 ☎ 乗用車80台、バス2台 (無料)
	平成26年度特別展 小磯良平展	10/25~12/7		
	第35回絵になる町児童生徒絵画展	12/27~1/12		
Kasugai City Tofu Memorial Museum 春日井市道風記念館	特別展「比田井天来の書」	9/5~10/19	春日井市松河戸町946-2 JR中央線「勝川」下車、タクシー10分、徒歩30分 「大曾根」からゆとりーとラインで「川村」下車、徒歩10分 名二環、上り線は「松河戸IC」から3分、下り線は「小幡IC」から5分	(0568)82-6110 ☎ 44台(無料)
	新収蔵品展	10/24~1/25		
	館蔵品展	1/28~4/19		
Kamiya Museum of Art かみや美術館 (表紙 8)	シュルレアリスム版画展	9/7~12/14	半田市有脇町10-8-9 名鉄「半田」より「緑ヶ丘」行きバスにて「春日山美術公園前」下車、徒歩5分 知多半島道路「阿久比IC」より東へ6分	(0569)29-2626 ☎ 10台(無料)
	日本作家の版画展	1/4~3/29		
Sugimoto Art Museum 杉本美術館 (表紙 5)	一杉本健吉の人生の節— 吉川英治展	9/20~12/28	知多郡美浜町美浜緑苑1-12-1 名鉄知多新線「美浜緑苑」から徒歩5分	(0569)88-5171 ☎ 15台(無料)
Seirankan Museum of Calligraphy 晴嵐館	特別展示 「高木大宇の書」	9/26~10/22	江南市大海道町青木22 名鉄犬山線「江南」下車、東へタクシー5分または徒歩15分 名神高速「小牧IC」より西へ車で10分 名古屋高速尾北線「小牧北IC」より西へ車で10分	(0587)56-3170 ☎ 普通車・大型バス可 (無料)
	企画展示 「大池晴嵐の書 〜中国宋時代の詩文作品〜」	10/25~3/15		
Kiyosu City Haruhi Art Museum 清須市はるひ美術館 (表紙 19)	生誕100年 前衛を駆け抜けた画家 岡田徹展	10/5~11/30	清須市春日夢の森1 JR東海道本線「清洲」から徒歩20分または「あしがるバス」利用 名二環自動車道「清洲東IC」から5分、名古屋高速道路「春日出口」 (一宮方面より)から5分、「清須出口」(名古屋方面より)から10分	(052)401-3881 ☎ 101台(無料)
	清須市はるひ美術館 収蔵作品展	12/7~27、 1/6~24、 1/27~2/14		
	アーティストシリーズVol.74 三浦高宏展	12/7~27		
	アーティストシリーズVol.75 木下令子展	1/6~24		
	アーティストシリーズVol.76 井上雅夫展	1/27~2/14		
Meito Art Museum 名都美術館 (表紙 10)	〈所蔵品展〉描かれる空間 (併設企画)葛 皓&赤塚一三 二人展(9/23~10/13)	~10/13	長久手市杖ヶ池301 東部丘陵線(リニモ)「杖ヶ池公園」下車、2番出口から歩道を右方向へ進み、東狭間交差点を右折(徒歩5分)	(0561)62-8884 ☎ 47台(無料)
	〈特別展〉遙かなる悠久の大地 平山郁夫展	10/28~12/14		
	〈所蔵品展〉名都美術館 コレクション 太陽と月のしらべ ~輝きに導かれ~	1/17~3/15		
MENARD ART MUSEUM メナード美術館 (表紙 21)	メナード美術館 コレクション名作展2014 —語り継ぐ美—	10/4~12/23	小牧市小牧5-250 【名古屋・栄方面より】名鉄・都市間高速バス「桃花台線」(570円) 名鉄バスセンター(メゾ館4F)~栄(オアシス21)経由「小牧市民病院北」下車徒歩3分 【豊橋・岡崎方面より】名鉄「名古屋」(犬山線)→「岩倉」下車乗換え、名鉄バス「小牧行き」市民病院前経由「メナード美術館前」又は市役所経由「小牧市民病院北」下車、徒歩3分 【栄・大曾根・春日井方面より】栄(名城線)→平安通(上飯田線)~名鉄小牧線直通乗入れ→小牧駅下車、西口より徒歩15分又はバス5分 【お車】「小牧IC」名古屋方面出口より、および名古屋高速小牧線「小牧南出口」より国道41号線に入り、「弥生町」交差点を東へ1km	(0568)75-5787 ☎ 普通車13台(車イス用1台含む) 公共交通機関をご利用ください。
	新春展 音からうまれる色ワールド	1/2~3/1		
	所蔵企画 日本画名作展	3/12~5/7		

三 河

名称	催事名称	開催期間	所在地・交通案内	電話・駐車場
Okazaki City Museum 岡崎市美術博物館 (表紙 1)	重要文化財・重要美術品、ここに集結! 浮世絵の美 平木コレクション特別公開	10/4~11/24	岡崎市高隆寺町1 岡崎中央総合公園内 名鉄「東岡崎」から名鉄バス「中央総合公園」行 「美術博物館」下車、徒歩3分 東名「岡崎IC」より10分	(0564)28-5000 ☎ 860台(無料)
	わたしは、だあれ? —美術・歴史にみる存在の印—(仮称)	12/2~1/18		
	暮らしのうつりかわり	1/31~3/29		
The World Children's Art Museum in Okazaki おかざき世界子ども美術博物館	企画展「ホワイトギフト 北極からのおくりもの」	10/4~12/14	岡崎市岡町字鳥居戸1-1 名古屋駅より名鉄電車(急行)に乗り45分で美合駅下車、タクシーで約5分 東名高速道路岡崎インターより国道1号豊橋方面へ約10分	(0564)53-3511 ☎ 普通車195台、大型バス8台(無料)
	企画展「樋口一成 木のおもちゃ展」	12/20~3/1		
	第27回リトルアーティスト展	3/7~4/12		
Kariya City Art Museum 刈谷市美術館 (表紙 9)	企画展 藤井千秋展	9/20~11/9	刈谷市住吉町4-5 JR・名鉄三河線「刈谷」下車、南口から徒歩約10分	(0566)23-1636 ☎ 60台(無料)
	常設展 没後10年 杉本健吉・寛忠治展	11/15~12/14		
	常設展 旅の記憶、異国の情景	1/6~2/22		
Kawara Museum of Takahama City, a Hometown of Ceramics 高浜市やきもの里かわら美術館 (表紙 23)	常設展 いきものたちの絵本劇場	2/25~4/12	高浜市青木町9-6-18 名鉄三河線「高浜港」下車、徒歩10分	(0566)52-3366 ☎ バス2台、普通車100台(無料)
	プラティスラヴァ世界絵本原画展 —絵本をめぐる世界の旅—	9/27~11/9		
	土の物語—ヒメナ&スティープン 画家の魂・パレットとその作品 —ピカソ・ダリから近代日本の巨匠まで—	11/15~1/11 1/17~3/1		

名称	催事名称	開催期間	所在地・交通案内	電話・駐車場
Toyota Municipal Museum of Art 豊田市美術館	改修工事のため平成27年10月9日(金)(予定)まで休館		豊田市小坂本町8-5-1 名鉄「豊田市」から徒歩15分	(0565)34-6610 ☎ 107台
Toyohashi City Museum of Art and History 豊橋市美術博物館 (表紙 2)	ウッドワン美術館所蔵 近代日本の絵画名品展 小松コレクション「中村正義展」 ジョルジュ・ルオー展	10/11~11/24 12/2~2/8 2/14~3/29	豊橋市今橋町3-1 JR・名鉄「豊橋」から市電に乗り、「豊橋公園前」下車、徒歩3分	(0532)51-2882 ☎ 70台(3時間以上ある いは駐車券処理をしない 場合500円)
Hekinan City Tatsukichi Fujii Museum of Contemporary Art 碧南市藤井達吉現代美術館 (表紙 17)	メタルズ! -変容する金属の美- もうひとつの「絵の話」 伊藤廉展 Ito Ren 没後130年 山中信天翁と幕末維新展	9/11~10/19 11/1~1/12 1/23~3/8	碧南市音羽町1-1 名鉄三河線「碧南」から徒歩6分	(0566)48-6602 ☎ 普通車300台(無料)
Obara Paper Art Museum 豊田市和紙のふるさと 和紙展示館	写真展「四季桜秋の彩り」 ~小原和紙で伝える里山の秋~	10/7~11/30	豊田市永太郎町洞216-1 名鉄「豊田市」から、とよたおいでんバス「和紙のふるさと」下車、 徒歩3分	(0565)65-2151 ☎ 120台(無料)

歴史系博物館

名古屋市内

名称	催事名称	開催期間	所在地・交通案内	電話・駐車場
ATSUTA JINGU MUSEUM 熱田神宮宝物館	秋季企画展 うま・午・馬 ~馬の塔を中心に~ 熱田神宮宝物展 11月平常展 特別陳列 第19回熱田の杜 東海現代刀匠刀剣展 熱田神宮宝物展 12月平常展 コーナー展 宝物の中の動物たち 新春特別展 神剣のふるさと 出雲の名宝 熱田神宮宝物展 2月平常展 コーナー展 御装束・神宝 ~神様の調度品~ 熱田神宮宝物展 3月平常展 コーナー展 屏風と絵巻物	9/26~10/28 10/31~11/25 11/28~12/24 1/1~1/27 1/30~2/24 2/27~3/24	名古屋熱田区神宮1-1-1 名鉄「神宮前」から徒歩5分 地下鉄「神宮西」から徒歩8分 J R「熱田」から徒歩10分	(052)671-0852 ☎ 16台(無料)
Japanese Christian Museum 切支丹遺跡博物館	常設展示	常時	名古屋市中区橋1-21-38 地下鉄「東別院」下車、徒歩5分	(052)321-5307 ☎ 5台(無料)
The Museum of War & Peace REACE AICHI 戦争と平和の資料館 ピースあいち	2014所蔵品展 資料 深読み -戦時下のあんなモノ こんなモノ- 常設展 第1展示<愛知県下の空襲> 第2展示<戦争 の全体像 15年戦争> 第3展示<戦時下の暮らし> 第4展示<現代の戦争と平和><戦争と動物たち> <戦争の子どもたち>	11/11~1/10 通年	名古屋市名東区よもぎ台2-820 地下鉄東山線「一社」1番出口から北へ12分又は市バス上社11系 統右回り「じあみ」下車、西へ3分	(052)602-4222 ☎ 3台(普通車300円)
Nagoya Castle 名古屋城	特別展 天下人への道-信長、秀吉、家康の合戦-	10/11~11/24	名古屋市中区本丸1-1 地下鉄名城線「市役所」7番出口より徒歩5分	(052)231-1700 ☎ 520台(普通車30分 180円)
Nagoya City Museum 名古屋市博物館 (表紙 12)	三英傑と名古屋 感じる縄文時代 エピソードでたどる 書の散歩道	10/25~11/30 12/13~2/8 2/28~4/5	名古屋瑞穂区瑞穂通1-27-1 地下鉄桜通線「桜山」下車、4番出口から南へ徒歩5分	(052)853-2655 ☎ 70台(普通車300円 大型バス1200円)
The Anthropological Museum of Nanzan University 南山大学人類学博物館	常設展 フィールドワーク(全5回) 「東海の遺跡を歩く 2014」 〈定員〉15名 〈受講料〉5,000円 応募方法の詳細はHPをご覧ください。	常時 10/18、10/26、 11/9、11/23、 12/6	名古屋市中区山里町18 南山大学名古屋キャンパスR棟 地下鉄名城線「名古屋大学」1番出口より徒歩約8分 地下鉄名城線「八事日赤」1番出口より徒歩約8分 地下鉄鶴舞線「いりなか」1番出口より徒歩約15分	(052)832-3147(直通) ☎ なし 公共交通機関 をご利用ください。
Japan Spinning Top Museum 日本独楽博物館	常設展	常時	名古屋港区中之島通4-7-2 地下鉄「築地口」より西へ1km あおなみ線「稲永」より東へ1km	(052)661-3671 ☎ なし
Bank of Tokyo-Mitsubishi UFJ Money Museum 三菱東京UFJ銀行貨幣資料館 (表紙 22)	広重の東海道 保永堂版と隷書版 前期(日本橋~掛川) 広重の東海道 保永堂版と隷書版 後期(袋井~京都) 移転5周年特別展 広重 名所江戸百景 春	9/9~11/16 11/18~2/1 2/3~4/5	名古屋市中区赤塚町25 市バス「赤塚白壁」下車、徒歩1分 地下鉄桜通線「高岳」下車、徒歩20分	(052)933-5151 ☎ なし

尾張

名称	催事名称	開催期間	所在地・交通案内	電話・駐車場
Saori Museum of History and Folklore 愛西市佐織歴史民俗資料室	常設展 愛西市佐織地区の歴史・民俗などを展示	常時	愛西市諏訪町郷西456-1 名鉄津島線「藤浪」下車、徒歩10分	(0567)26-1123 ☎ 30台
Museum of Kaigarayama Shell Mound 愛知県清洲貝殻山貝塚資料館 (表紙 16)	常設展示「朝日遺跡への招待」 朝日銅鐸 -埋められた謎の祭器-	常設 10/11~11/29	清須市朝日貝塚1 城北線「尾張星の宮」下車、徒歩10分 名鉄「新清洲」下車、徒歩30分	(052)409-1467 ☎ 無料
Ama City Miwa Museum あま市美和歴史民俗資料館	秋の企画展 語り継ぎたい郷土の偉人展	11/1~12/7	あま市花正七反地1 名鉄津島線「木田」下車 北に徒歩10分	(052)442-8522 ☎ 7台(無料)

■休館日・入館料などについては直接各館・園にお問い合わせいただくか、HP等をご覧ください

名称	催事名称	開催期間	所在地・交通案内	電話・駐車場
Ichinomiya City Museum 一宮市博物館 <small>(表紙 15)</small>	特別展「妙興寺展」	10/18～11/16	名鉄名古屋本線「妙興寺」駅下車南出口より徒歩7分、 ニコニコふれあいバス「博物館西」下車徒歩5分	(0586)46-3215 ☎ 61台(無料)
	企画展「2014 一宮市現代作家美術秀選展」	11/29～12/14		
	企画展「暮らしの中の民具」	1/10～3/8		
	企画展「一宮美術作家協会展」	3/14～3/22		
	企画展「一宮写真協会選抜写真展」	3/25～3/31		
Ichinomiya City Bisai Museum of History and Folkore 一宮市尾西歴史民俗資料館	秋季特別展「木曾川今昔」	10/11～11/16	一宮市起字下町211 JR「尾張一宮」名鉄「名鉄一宮」から名鉄バス「起」行きで20分 「起」下車、徒歩5分	(0586)62-9711 ☎ 約20台(無料)
	冬期企画展「道具は語る」	1/10～2/22		
SHIROTOMACHI MUSEUM 城とまちミュージアム (犬山市文化史料館)	犬山焼 ～犬山の色彩日～	9/4～11/3	犬山市大字犬山字北古券8 名鉄「犬山」または「犬山遊園」下車、徒歩15分	(0568)62-4802 ☎ 25台(無料)
National Treasure Inuyama Castle 国宝 犬山城	なし		犬山市大字犬山字北古券65-2 名鉄犬山線「犬山」下車、徒歩20分 または「犬山遊園」下車、徒歩15分	(0568)61-1711 ☎ 犬山市観光駐車場 乗用車129台(500円) バス11台(1500円)
Inuyama Castle Historical Museum 犬山城白帝文庫歴史文化館	常設展 犬山城と城下町	9/1～11/3 12/17～3/31 *展示替えのため休館する場合があります	犬山市犬山北古券8(城とまちミュージアム内) 名鉄犬山線「犬山」または「犬山遊園」下車、徒歩15分	(0568)62-4700 ☎ 25台(無料)
	犬山城白帝文庫設立10周年記念特別展 犬山城と成瀬家-正成から正肥まで-	11/6～12/15		
Iwasaki Castle Museum 岩崎城歴史記念館	企画展「くらしの道具」(仮称)	12/6～1/18(予定)	日進市岩崎町市場67 地下鉄東山線「星ヶ丘」より名鉄バス「岩崎御岳口」下車、徒歩3分	(0561)73-8825 ☎ 25台(無料)
	特別展「おひなさま」	2/7～3/22(予定)		
	常設展「岩崎城の戦い」ジオラマ・岩崎城址出土遺物など	常時		
Oguchi Historical Folk Museum 大口町歴史民俗資料館	おおぐちにやってきた播隆さん	10/18～12/14	丹羽郡大口町丘右1-35 大口町健康文化センター3階 名鉄犬山線「柏森」から大口町コミュニティバスで10分「健康文化センター」下車	(0587)94-0055 ☎ 100台(無料)
	ひなまつり	1/24～3/15		
Obu Folklore Museum 大府市歴史民俗資料館	特別展「昭和のくらし」	10/4～11/30	大府市桃山町5-180-1 J R 東海道線・武豊線「大府」下車、徒歩10分	(0562)48-1809 ☎ なし
Kanie Town Folk Historical Material Museum 蟹江町歴史民俗資料館	特別展「描かれ、語られ、うたわれた蟹江」(仮題)	11/1～11/30	蟹江町城1-214 JR「蟹江」から徒歩10分 近鉄「蟹江」から徒歩15分	(0567)95-3812 ☎ 70台(無料)
	特別展「貝殻からみえる昔のくらし」	2月～3月		
The Showa Era Lifestyle Museum 昭和日常博物館 (北名古屋市歴史民俗資料館)	ショウワ・キュージーン ～伝統と革新の食卓を囲んで～	10/7～1/30	北名古屋市熊之庄御榎53 名鉄犬山線「西春」から徒歩25分(タクシー10分)	(0568)25-3600 ☎ 100台(無料)
Kiyosu City nishibiwajima Tonya Memorial Museum 清須市西枇杷島問屋記念館	常設展 市場町の面影 ～青物問屋の商いと暮らし～	常時	清須市西枇杷島町西六軒20 名鉄名古屋本線「二ツ杵」から徒歩5分 またはJR東海道本線「枇杷島」から徒歩10分	生涯学習課 (052)409-6471 ☎ なし
Komaki City Historical Museum 小牧市歴史館 (小牧城)	小牧市歴史館企画展 小牧・長久手の合戦	10/17～11/19	小牧市堀の内1-1 名鉄小牧線「小牧」駅または名鉄犬山線「岩倉」駅より名鉄バス「市役所前」下車、徒歩10分	(0568)72-0712 ☎ 小牧山北駐車場(有料・2時間まで無料) 大型バス専用駐車場(無料・午前8時30分～午後5時まで)
SETOGURA MUSEUM 瀬戸蔵ミュージアム	瀬戸の絵皿を愉しむ	10/4～11/9	瀬戸市蔵所町1-1 名鉄瀬戸線「尾張瀬戸」から徒歩5分 東名高速道路「名古屋IC」より車で約30分 東海環状自動車道「せと赤津IC」より車で約10分	(0561)97-1190 ☎ 189台(60分無料、以降60分毎に100円)
	学校のお宝大集合	11/15～1/18		
	古瀬戸後期の様相 ～古瀬戸系施釉陶器窯の成立と展開～	1/24～4/5		
Taketoyo Town Folk Historical Museum 武豊町歴史民俗資料館	漁師船展	10/11～11/30	知多郡武豊町字山ノ神20-1 名鉄河和線「知多武豊」下車、北へ徒歩10分、 「上ヶ」下車、南へ徒歩5分 JR武豊線「武豊」下車、西へ徒歩15分	(0569)73-4100 ☎ 30台(無料)
	むかしのくらし展	12/20～2/8		
	ひな祭り展	2/28～4/21		
Chita City Museum 知多市歴史民俗博物館	版画の世界 ―シルクスクリーンと浮世絵―	9/13～10/26	知多市緑町12-2 名鉄常滑線「朝倉」下車、徒歩10分 西知多産業道路「朝倉IC」から車で2分	(0562)33-1571 ☎ 23台(無料)
	宮脇綾子 アプリケーションでつづる暮らしの風景	11/1～12/14		
	ひなまつり展 おひなさまと婚礼衣装	1/17～3/8		
	古代の塩作り	3/21～4/12		
MUSEUM OF ETHNOLOGY ART CHUBU UNIVERSITY 中部大学民族資料博物館	2014秋季企画展「春日井キャンパスの50年」	10/7～12/19	春日井市松本町1200 JR中央線「神領」からスクールバスで7分	(0568)51-9193 ☎ (正門指示・無料)
	2014秋季連続講演「数寄空間の成立と展開について」	10/16、11/26		
	[写真展示]写真絵葉書に見る100年前の東南アジアと アフリカ「無名」の日本人たちが残した画像から	1月～2月(予定)		
	平成26年度 特別講座受講生作品発表展	3/19～4/11(予定)		
Heishu Hosoi Memorial Hall and Tokai City Local History Museum 東海市立平洲記念館・ 郷土資料館	常設展 細井平洲直筆の書・画・書物および研究書	常時 (資料くん濤に伴い 10/13～15臨時休館)	東海市荒尾町蜂ヶ尻67 名鉄「太田川」又は「聚楽園」下車 らんらんバス(東海市循環バス)「平洲記念館」下車	(052)604-4141 ☎ 普通車28台 大型バス2台(無料)
	常設展 東海市の考古・歴史・民俗資料	常時 (改修工事に伴い8/18 ～10/15臨時休館)		

名称	催事名称	開催期間	所在地・交通案内	電話・駐車場
Togo-cho Local Data Library 東郷町郷土資料館	郷土資料館・昔体験館ガイドツアー	申込みの都度 随時開催	愛知郡東郷町大字春木字西羽根穴2225-4 (イーストプラザいこまい館内) 地下鉄「赤池」から名鉄バス「豊田市」行き「和合」下車、徒歩2分	いこまい館受付 (0561)37-5811 生涯学習課 (0561)38-6411 ☎ 68台(無料・いこまい館前駐車場)
Tokoname townomori とこなめ陶の森	常滑陶芸作家協会展「土塊の胎動」 Part V (資料館及び陶芸研究所) 近世の常滑焼(資料館) 常滑の名工 急須展(陶芸研究所) 近代の常滑焼(資料館) 室町の壺展(陶芸研究所) とこなめ陶の森 陶芸研究所 修了制作展(資料館及び陶芸研究所)	10/10~11/3 11/8~12/27 1/10~3/1 3/7~3/15	常滑市瀬木町4丁目28番地 名鉄「常滑」駅からバスで10分「INAXライブミュージアム前」より徒歩7分	(0569)34-5290 ☎ 普通車30台
Nagakute Historical Museum 長久手市郷土資料室	常設展 長久手の戦いに関する資料や市の民俗資料を展示しています。	常時	長久手市武蔵塚204 東部丘陵線(リニモ)「長久手古戦場」下車、西へ徒歩3分 東名高速「日進JC」経由名古屋瀬戸道路「長久手IC」から西へ1.1km	(0561)62-6230 ☎ 郷土資料室正面駐車場(古戦場公園東側・県道側):普通車12台、中型バス2台(無料)古戦場公園西側駐車場:普通車37台、大型バス1~2台(無料)
Niimi Nankichi Memorial Museum 新美南吉記念館	特別展「南吉と良寛」 ～処女出版「良寛物語 手紙と鉢の子」の世界～ 黒井健絵本原画展 榎原澄香ペーパーアート展	7/19~11/3 11/15~12/28 1/6~3月	半田市岩崎西町1-10-1 名鉄「半田口」から徒歩20分	(0569)26-4888 ☎ 42台(無料)
Museum Meiji-Mura 博物館明治村	展く名古屋×拓く札幌 ～電車がつないだ街とヒト～ 村井弦齋 記念展	6/28~11/30 9/13~11/30	犬山市内山1 名鉄「犬山」からバスで20分	(0568)67-0314 ☎ 900台(普通車800円 大型バス1500円)
Handa Municipal Museum 半田市立博物館 (表紙 18)	山本梅荘一門展 間瀬なおかた絵本展 第30回博物館友の会合同展	10/19まで 10/25~11/9 11/29~12/24	半田市桐ヶ丘4-209-1 名鉄河和線「成岩」より徒歩15分 名鉄河和線「知多半田」より徒歩20分 知多半島道路「半田IC」より車で5分	(0569)23-7173 ☎ 126台(無料)
Higashiura Town Local History Museum 東浦町郷土資料館	うのはな館秋の企画展 「郷土の偉人 久松潜一先生 一生涯120年記念」	11/8~12/21	知多郡東浦町大字石浜字桜見台18-4 JR武豊線「石浜」から徒歩15分	(0562)82-1188 ☎ 20台(無料)
Bijyutu no Mori Museum 美術の森	常設 秦始皇帝の兵馬俑と銅馬車 企画展 元・明の青花展 野外広場 岩本幸三「自然へのあこがれ、立体から平面へ」による石庭展 ギャラリー 淵義 和菓子木型とこけし等の木彫展 まほろば ライブ・こだわりマーケット(毎週土曜日開催)	常時 10/20~2/22 11/1~3/31 11/1~3/31 9/13~11/1	知多郡美浜町布土85-1 名鉄河和線「河和」下車、徒歩25分 南知多道路「美浜IC」より約7km	(0569)82-3500 ☎ 無料
The Little World Museum Of Man 野外民族博物館リトルワールド	特別展 スピリチュアルワールドⅢ ～聖なる時空～	9/13~12/28(予定)	犬山市今井成沢90-48 HPを参照ください。 http://www.littleworld.jp/access/	(0568)62-5611(代表) ☎ 乗用車1200台、自動二輪車200台、バス120台
Yatomi City Folk History Museum 弥富市歴史民俗資料館	昔のくらし展・暖房の道具	1/17~3/1	弥富市前ヶ須町野方731 近鉄・名鉄・JR「弥富」下車、徒歩10分	(0567)65-4355 ☎ 11台(無料)

三 河

名称	催事名称	開催期間	所在地・交通案内	電話・駐車場
Anjo City Museum of History 安城市歴史博物館	特別展「安城ゆかりの大名 一時代を駆け抜けた武将一加藤嘉明」 特別展「龍燈の湖～油ヶ淵の過去・現在・そして未来へ～」 企画展「アッパレ！宮大工～安城の社寺建築を知る！～」	9/13~11/9 11/22~1/25 2/7~4/5	安城市安城町城堀30 名鉄西尾線「南安城」から徒歩10分 JR東海道本線「安城」からタクシー10分 東海道新幹線「三河安城」からタクシー20分	(0566)77-6655 ☎ 普通車240台 大型バス3台
Iouji Minzoku Siryokan 医王寺民俗資料館	この地域で使用されていた農具、生活用品の展示 奥三河の鉱物・岩石の展示	通年	新城市長篠弥陀の前2-5-6 JR飯田線「大海」より徒歩20分	(0536)32-0136 ☎ 50台(無料) 大型/バス可
Okazaki Shinkin Bank Museum 岡崎信用金庫資料館	常設	常時	岡崎市伝馬通1-58 名鉄本線「東岡崎」下車、徒歩約10分 名鉄バス「竜田公園」下車、徒歩約2分	(0564)24-2367 ☎ 8台(無料)
Gamagori City Museum 蒲郡市博物館	市制60周年記念企画展「蒲郡のあゆみ」 企画展「蒲郡の城あと」	10/28~11/9 2/27~3/22	蒲郡市栄町10-22 JR・名鉄「蒲郡」下車、徒歩10分	(0533)68-1881 ☎ 300台(無料・隣接する市民会館と共用)
Kota Town Local History Museum 幸田町郷土資料館	おひなさま 幸田町の歴史・民俗	1/24~3/15 常設	額田郡幸田町大字深溝字清水36-1 JR東海道本線「三ヶ根」下車、徒歩10分	(0564)62-6682 ☎ 5台(無料)
Shitara Town Okumikawa Local Material Museum 設楽町奥三河郷土館	常設展示 自然資料(2300点)、考古資料(1500点)、歴史資料(1400点)、民俗資料(6600点)合計1万点余を展示	常時	北設楽郡設楽町田口字アラコ14 JR飯田線「本長篠」より、豊橋鉄道「田口」行きバス「田口」下車、徒歩10分	(0536)62-1440 ☎ 10台(無料)
Shinpukuji BodaiyuKan 真福寺菩提樹館	秋の実物と紅葉盆栽展 菩提樹館開館15周年記念展 盆梅展 春の花物盆栽展	10/1~11/20 11/20~12/15 1/1~2/28 3/1~4/15	岡崎市真福寺町薬師山6 名鉄「東岡崎」よりタクシー20分 湾岸道「豊田東IC」より15分	(0564)45-4626 ☎ バス25台 乗用車50台
Tahara Municipal Museum 田原市博物館	平常展「渡辺崋山名品展」 同時開催「郷土の先人 崋山・磯丸」田原藩 三河田原駅開業90周年企画展 「渥美線～渥美半島と外界をつなぐ鉄路の物語」 平常展「ひな人形と初凧展」 同時開催「崋山十哲」	10/25~11/30 12/6~2/1 2/7~4/5	田原市田原町巴江11-1 豊橋鉄道渥美線「三河田原」下車、徒歩15分	(0531)22-1720 ☎ 普通車60台、バス7台(無料)

名称	催事名称	開催期間	所在地・交通案内	電話・駐車場
Chiryu City Folk Historical Material Museum 知立市歴史民俗資料館	企画展「池鯉鮒宿 今昔」(仮称)	10/4~11/18	知立市南新地2-3-3 名鉄「知立」下車、徒歩7分	(0566)83-1133 ☎ 80台(無料)
	企画展「お雛さまと新収蔵品展」(仮称)	2/14~4/5		
	常設展 知立の歴史	上記の期間以外		
Toei Town Municipal Museum 東栄町博物館	常設展	常時	北設楽郡東栄町本郷大森1 JR飯田線「東栄」から町営バス東栄線「本郷」下車、徒歩10分	(0536)76-1266 ☎ 35台(無料)
Toyokawa Community Cultural Plaza Sakuragaoka Museum 豊川市桜ヶ丘ミュージアム	あいちトリエンナーレ地域展開事業 豊穰なるものー現代美術in豊川	1/17~2/22	豊川市桜ヶ丘町79-2 JR飯田線「豊川」または名鉄豊川線「豊川稲荷」下車、徒歩15分	(0533)83-3775 ☎ 96台(無料)
	第50回豊川市民展	3/3~3/22		
Toyota City Museum of Local History 豊田市郷土資料館	特別展「自動車を愛した豊田英二ーものづくりのまち豊田市への歩みー」	9/27~11/30	豊田市陣中町1-21 名鉄「梅坪」から南へ徒歩10分、名鉄「豊田市」から北へ徒歩15分、とよたおいでんバス「陣中町一丁目」から徒歩5分	(0565)32-6561 ☎ 約20台(無料)
	企画展「古い道具と昔のくらし」	1/31~3/8		
Toyota City Museum of Modern Industry and Living 豊田市近代の産業とくらし発見館	企画展「車のまち とよたー豊田英二の生きた100年ー」	9/13~11/30	豊田市喜多町4-45 名鉄「豊田市」より東へ徒歩約5分 愛知環状鉄道「新豊田」より東へ徒歩約8分 東名「豊田IC」より車で約15分	(0565)33-0301 ☎ 15台(その他市営児ノ口駐車場等利用可)
	企画展「まちなかの変遷」	2/10~4/5		
Toyota City Folk Craft Museum 豊田市民芸館	特別展「柳宗理の見てきたもの」(日本民藝館巡回展)	9/9~11/30	豊田市平戸橋町波岩86-100 名鉄三河線「平戸橋」から徒歩15分	(0565)45-4039 ☎ 130台(無料)
	企画展「筒描」	12/13~3/1(予定)		
	企画展Ⅰ「名誉市民 本多静雄コレクションⅣ」 企画展Ⅱ「(仮)復元猿投古案」	3/10~5/24(予定)		
Toyohashi City Futagawa Shuku Honjin Museum 豊橋市二川宿本陣資料館	旅セヨ乙女	10/4~11/16	豊橋市二川町字中町65 JR東海道本線「二川」下車、東へ1km	(0532)41-8580 ☎ 129台(無料)
	午年から未年 干支と新春の遊び展	11/29~1/18		
	二川宿本陣まつり ひなまつり	2/1~3/15		
Shitagahara Historical Museum 新城市設楽原歴史資料館	古戦場が語る 長篠・設楽原の戦い展	10/4~11/16	新城市竹広字信玄原552 JR飯田線「三河東郷」下車、徒歩15分 東名高速道路「豊川IC」より新城市方面40分	(0536)22-0673 ☎ 50台(無料)
	鉄砲隊の鉄砲展	12/13~1/12		
IWASEBUNKO LIBRARY 西尾市岩瀬文庫	<企画展> 江戸の風景	9/6~11/9	西尾市滝沢町480 名鉄「西尾」下車。駅から徒歩20分、またはタクシー10分、または六万石くるりんバス「図書館・岩瀬文庫」下車	(0563)56-2459 ☎ 80台(無料)
	<企画展> 正月はめでたい!	11/15~1/25		
	<岩瀬文庫平成芸術調査中間報告展12>こんな本があった!	1/31~4/5		
Furuhashi Retrospective Exhibition Center 古橋懐古館	特別展 富士山世界文化遺産登録記念「仰ぎ見る富士山」	4/1~3/31	豊田市稲武町タヒラ8-1 豊田おいでんバスで足助経由「稲武」へ足助より50分 「名古屋IC」から70分、「豊川IC」から40分 「恵那IC」から40分、「飯田IC」から90分	(0565)82-2100 ☎ 普通車15台、大型バス2台(無料)
	企画展 イ 歌川国芳の錦絵「誠忠四十七士銘々伝」展 ロ 赤穂浪士書簡展	4/1~3/31		
	常設展 幕末明治維新の動乱の群像	4/1~3/31		
Miyoshi Historical Folklore Museum みよし市立歴史民俗資料館	秋季特別展 市指定有形文化財石川家住宅一般公開記念100年間のコレクションー石川家に伝わるモノたちー	10/11~12/7	みよし市三好町陣取山44-1 地下鉄鶴舞線「赤池」から、名鉄バス豊田市行「三好」下車、徒歩3分 東名「東名三好IC」より三好方面へ車で10分	(0561)34-5000 ☎ 10台(無料)
	冬季企画展 第33回ひな人形展	1/24~3/22		
Yokota Museum ヨコタ博物館	東南アジアの楽器展	9/15~12/20	新城市作手白鳥北ノ入15-1	(0536)37-2613 ☎ 50台(無料)

自然・技術系博物館

名古屋市内

名称	催事名称	開催期間	所在地・交通案内	電話・駐車場
Dental Science Museum 愛知学院大学歯学部 歯科資料展示室	江戸時代の木の入れ歯	常設	名古屋市千種区楠元町1-100 愛知学院大学歯学部 楠元校舎(図書館情報センター1F) 地下鉄東山線「本山」1番出口北、徒歩7分 (開館時間 毎週 火・金曜日 10:00~16:00)	(052)751-2561 ☎ 楠元学舎内若干
	最新の歯科医療	常設		
	あいちのニホンカモシカ	常設		
The Electricity Museum でんきの科学館	実験名人によるサイエンスショー	10/13、11/3、11/23・24、12/23、1/12、2/11、3/21	名古屋市中区栄2-2-5 地下鉄「伏見」4番出口、東へ徒歩2分	(052)201-1026 ☎ 普通車80台(30分160円) 観光バス4台(無料)
	11月イベント(仮称)	11/29~11/30		
	3館コラボイベント(仮称)	2/21~2/22		
TOYOTA Commemorative Museum of Industry and Technology トヨタテクノミュージアム 産業技術記念館	開館20周年特別展「トヨタの進化 喜一郎の夢、その後」	10/15~12/14	名古屋市区則武新町4-1-35 名鉄:名古屋本線「栄生」から徒歩3分 地下鉄:東山線「亀島」から徒歩10分 市バス:名古屋駅11番のりば「名古屋駅」行(循環) 「産業技術記念館」下車、徒歩3分 名古屋観光ルートバス「メーグル」:名古屋駅8番のりば「産業技術記念館」下車、徒歩0分	(052)551-6115 ☎ 普通車210台、大型バス10台(無料)
Nagoya City Science Museum 名古屋市科学館	特別展「館長 庵野秀明 特撮博物館」 ミニチュアで見ると昭和平成の技	11/1~1/12	名古屋市中区栄二丁目17-1 地下鉄東山線・鶴舞線「伏見」5番出口、南へ徒歩5分	(052)201-4486 ☎ なし
	特別展「夢と感動の宇宙展」(仮称)	3/14~5/24		
Nagoya Maritime Museum・Fuji Antarctic Museum 名古屋海洋博物館・ 南極観測船ふじ	ボトルシップ展	11/1~1/12	名古屋市区港町1-9 地下鉄「名古屋港」下車、徒歩5分	(052)652-1111 ☎ 観光バス1台900円 普通車/30分100円(5時間以内) 1000円(5時間以上24時間まで)
	帆船模型展	11/2~11/16		
Noritake Garden Craft Center ノリタケの森 クラフトセンター	ノリタケミュージアム企画展 乃りたけの和食器	9/9~9/6	名古屋市区則武新町3-1-36 地下鉄東山線「亀島」2番出口より徒歩5分	(052)561-7114 ☎ 125台(有料:30分100円) 上限1000円5000円以上のお買い上げで終日無料

尾 張

名称	催事名称	開催期間	所在地・交通案内	電話・駐車場
AICHI HEALTH PLAZA Health Education Wing あいち健康プラザ 健康科学館	健康科学館 秋の特別展示 「いざ食べもの探検隊」	9/13～11/30	知多郡東浦町大字森岡字源吾山1-1 JR「大府」西口から知多バスで12分 知多半島道路「大府東海IC」から約10分	(0562)82-0211(代) ☎ 129台(無料) 大型 バス8台 障害者用6台
Shippo Art Village あま市七宝焼アートヴィレッジ	開館10周年記念企画展 「東のナミカワ、西のナミカワ —明治七宝の二大巨匠—」	10/27～11/9	あま市七宝町遠島十三割2000 名鉄津島線「七宝」から徒歩25分 名鉄バス「安松」から徒歩15分 名古屋駅より車で約20分	(052)443-7588 ☎ 110台(無料) 大型バス6台
INAX MUSEUMS(LIXIL Group) INAXライブミュージアム (LIXILグループ)	第43回長三賞常滑陶業展	10/3～13	名鉄線「常滑駅」または中部国際空港より知多バス「知多半田駅」 行き「INAXライブミュージアム前」下車徒歩2分	(0569)34-8282 ☎ 普通車80台、大型バ ス3台(無料)
	陶と灯の日	10/10	名鉄線「常滑駅」より車で約6分	
	企画展 壁のパブリックアート	10/4～3/15	中部国際空港より車で約10分(「りんくうIC」降りる) セントレアライン(名古屋方面から)「常滑」ICより車で約7分	
	企画展 雨と生きる住まい 環境を調整する日本の知恵	11/1～3/22	知多半島道路「半田IC」より車で約15分	
Kunizakari Museum of Sake 國盛 酒の文化館	常設展	常時	半田市東本町2-24 JR「半田」から徒歩7分	(0569)23-1499 ☎ バス3台 普通車15 台(無料)
Brewing Tradition House 醸造「伝承館」	手づくり味噌教室(豆・米・麦みそ)	2/21,3/15	知多郡武豊町小迎51 合名会社中定商店地内 名鉄河和線「知多武豊」から徒歩15分 JR武豊線「武豊」から徒歩5分 知多半島道路「半田南IC」より車で13分	(0569)72-0030 ☎ 3～4台(無料)
Forging Technology Museum 鍛造技術の館	「自動車用鍛造品」と「大野鍛冶」の歴史について展示	常設	東海市荒尾町ワノ割1 愛知製鋼株式会社総合事務所内 名鉄常滑・河和線「聚楽園」下車、タクシーで10分(徒歩不可) 国道247号線(西知多産業道路)または国道302号線東海イン ター交差点西へ300m	(052)604-1111(大代 表) ☎ 5台(無料)
Toho Gas Gas Energy Exhibition Hall 東邦ガス ガスエネルギー館	地球温暖化とエネルギー	常時	東海市新宝町507-2 名鉄常滑線「柴田」下車、送迎バスで10分 ※送迎バスは要予約(日曜運休) 国道23号線「電宮IC」から南へ約3km 名古屋高速4号東海線「船見IC」から南へ約1km 伊勢湾岸自動車道「東海IC」から北へ約1km	(052)603-2527 ☎ 200台(無料)
TOYOTA Automobile Museum トヨタ博物館	従来の企画展にかわる、シンポジウムと展示を組み合 わせた、新たな活動を社外有識者と検討中。新たな視点 からクルマの魅力を語ります。	11/1～4/5(予定)	長久手市横道41-100 地下鉄「藤が丘」より東部丘陵線(リニモ)に乗り換え「芸大通」下 車、徒歩5分 名古屋瀬戸道路「長久手IC」より西へ0.4km	(0561)63-5151 ☎ 400台(無料)
Japan Monkey Centre 財団法人日本モンキーセンター	常設展	常時	犬山市犬山官林26 名鉄犬山線「犬山」東口から直通バスで5分 中央道「小牧IC」から尾張パークウェイ経由約10分 名古屋高速「小牧東IC」または名神高速「小牧IC」から国道41号線 経由約20分	(0568)61-2327 ☎ 1300台(有料) 普通車1000円 (大型)バス500円
Minamichita Beachland 南知多ビーチランド	癒しのイワシ大水槽	10/4～3/1	知多郡美浜町奥田428-1 名鉄知多新線「知多奥田」下車、徒歩15分 南知多道路「美浜IC」より10分	(0569)87-2000 ☎ 800台(有料) 普通車500円 二輪車 200円 バス1000円
	ペンギンの大行進	10/4～11/30		

三 河

名称	催事名称	開催期間	所在地・交通案内	電話・駐車場
Gamagori Natural History Museum -Sea of Life- 蒲郡市生命の海科学館	惑星地球フォトコンテスト 第五回 入賞作品展	9/27～11/3 ※あいちサイエンスフェ スティバル開催期間	蒲郡市港町17-17 JR「蒲郡」から徒歩3分	(0533)66-1717 ☎ 50台(無料) (大型)バス5台
Houraijisan Museum of Natural History 新城市鳳来寺山自然科学博物館	特別展「きのご展」	9/28～10/31	新城市門谷字森脇 6 JR飯田線「本長篠」乗換え、豊鉄バス「鳳来寺」から900m	(0536)35-1001 ☎ 10台(無料) 近くに大駐車場あり
	野外学習会「きのごを調べよう」	10/12		
	特別展「新城市のジオサイト」	11/15～2/28		
Toyohashi Museum of Natural History 豊橋市自然史博物館	企画展「毛皮～フラットスキン標本となつたけものたち～」	11/15～12/14	豊橋市大岩町字大穴1-238 JR「二川」南口から豊橋総合動植物公園東門まで徒歩約6分	(0532)41-4747 ☎ 1650台(普通自動車 200円、中型・大型自動車 400円)
	企画展「干支展 アンモーンの石」	12/20～1/18		
	企画展「オニ」	2/7～3/1		
	企画展「平成26年度の新発見、新標本」	3/7～3/29		
Home of Hatcho-Miso 八丁味噌の郷・史料館	常設展示	常時	岡崎市八帖町字還通69 東名「岡崎IC」より車で15分 名鉄「東岡崎」よりタクシー10分	(0564)21-0151 ☎ 25台(無料)
Hekinan Seaside Aquarium 碧南海浜水族館 碧南市青少年海の科学館	お魚のかくれんぼ	10/4～11/3	碧南市浜町2-3 名鉄三河線「碧南中央」または「碧南」下車、徒歩15分	(0566)48-3761 ☎ 250台(無料)
	干支の魚～羊魚～	12/13～1/12		
	漁具・漁法の秘密～人と魚の知恵比べ～	1/2～2/22		

最新情報をチェックして愛知の博物館へでかけよう！

愛知県博物館協会公式 HP 「あいちの博物館と仲間達」 <http://www.aichi-museum.jp/>

愛知県博物館協会には博物館・資料館・美術館・動植物園・水族館・科学館など117館が加盟しています(2014年9月現在)。

愛知県博物館協会公式 HP 「あいちの博物館と仲間達」からはさまざまな分野の博物館の情報がとりだせます。各博物館への玄関口としてご利用ください。