

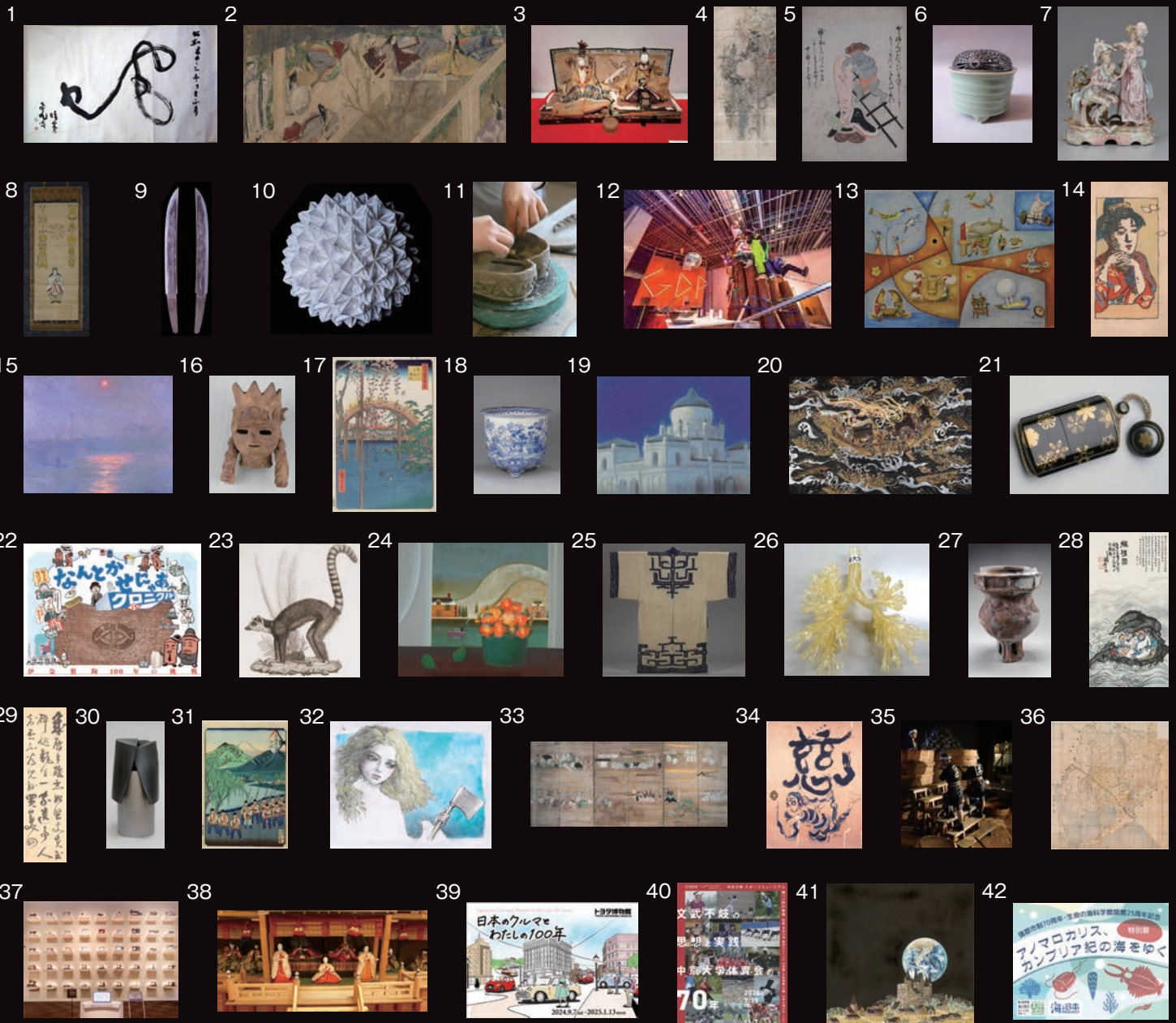

おでかけガイド 愛知の 博物館

2024.10 → 2025.03

愛知県博物館協会
Association of Museums in Aichi
http://www.aichi-museum.jp



- 1. 大池晴嵐「蛇」1977年 晴嵐館
- 2. 国宝 源氏物語絵巻 竹河(二) 平安時代 12世紀 徳川美術館
- 3. 親王飾り 知多市歴史民俗博物館
- 4. 椿椿山「玉堂富貴図画稿」 田原市博物館
- 5. 江戸時代中期大津絵 かみや美術館
- 6. 「青磁香炉 鏡 あら玉」伊達家伝来 中国明時代中期 桑山美術館
- 7. 丸山陶器(エンゲージ)1955年頃 横山美術館
- 8. 「十種神宝」善導寺蔵 東浦町郷土資料館
- 9. 重要文化財 脳指(莫紋)奉納尾州熱田大明神・越前康継(10月宝物館企画展示) 熱田神宮宝物館
- 10. 布施知子「アリ地獄480枚組」2019年 作家蔵 © Tomoko Fuse ヤマザキマザック美術館
- 11. つくるところ!陶芸館の作陶体験 愛知県陶磁美術館
- 12. dot architects + contact Gonzo (GDP (Gonzo dot party)) アートエリアB1 2020年 photo: Ryo Yoshimi (参考図版) 豊田市美術館
- 13. 武井武雄《星曜日》1965年 水彩、クレヨン ©岡谷市/イルフ画館 一宮市三岸節子記念美術館
- 14. 太田三郎「俗謡画集 朝霧」(1912年)より 清須市はるひ美術館
- 15. クロード・モネ「霧の中の太陽」1904年 個人蔵 古川美術館
- 16. 巫巫女神妃頭備 美術の森
- 17. 亀戸天神境内 三菱UFJ銀行 貨幣・浮世絵ミュージアム
- 18. 加藤左衛門(二代)「染付花鳥園大福木鉢」明治時代前期(19世紀後期) 宮内庁蔵 瀬戸市美術館
- 19. 平山郁夫(三光のモスク)昭和44(1969)年 佐川美術館蔵 後期展示 名都美術館
- 20. 中村正義《源平海戦絵巻第三回「玉楼炎上」》1964年(東京国立近代美術館蔵) 後期展示 豊橋市美術館蔵
- 21. 原羊遊斎作 雪華文時絵印籠【重要文化財】 古河歴史博物館蔵 刈谷市歴史博物館
- 22. INAX ライブミュージアム

- 23. Storia Naturale delle Scimie e dei Maki (1831)より Mococo(ワオキツネザル) 日本モンキーセンター
- 24. 小杉小二郎《雪の怒辺》2021年 メナード美術館 初公開コレクション 12月22日まで展示 メナード美術館
- 25. イラクサ地切伏刺繍衣裳(テタラベ) 丈126cm 榊太アイヌ [日本民藝館蔵] 豊田市民芸館
- 26. 企画展「ためして、のぞいて からだのフシギ」
気管支3Dモデル(名古屋大学大学院情報科学研究科 森健策研究室) 名古屋科学館
- 27. 水汲遺跡出土土器(小川忠博氏撮影) 豊田市博物館
- 28. 富岡鉄斎(鐵槎園)1924年 京都国立近代美術館蔵 碧南市藤井達吉現代美術館
- 29. 西郷隆盛「偶成」 古橋懐古館
- 30. 清水九兵衛「PACK-14」1997年(美術鑑賞の「さしすせそ」展 展示作品)
高浜市やきもの里かわら美術館・図書館
- 31. 月岡芳年「末広五十三次」のうち「御油」の景 豊川市桜ヶ丘ミュージアム
- 32. 宇野亞喜良《「きんのおの」原画》2017年 © AQUIRAX 刈谷市美術館
- 33. 「大和絵屏風(部分)」(長存寺所蔵) 蒲郡市博物館
- 34. 棟方志功《五智菩薩図(部分)》1946年 西方寺蔵(名古屋美術館寄託) 名古屋美術館
- 35. 八丁味噌の仕込み風景・カクキュー八丁味噌(八丁味噌の郷) 資料館
- 36. 寛文三河絵図 安城市歴史博物館蔵
- 37. ミシンゾーン プラザミュージアム
- 38. ひな人形 1935年 弥富市歴史民俗資料館
- 39. 日本のクルマとわたしの100年 トヨタ博物館
- 40. 中京大学第11回企画展 中京大学スポーツミュージアム
- 41. 安野光雅「遠くの地球」[空想工房の絵本]より 2014年 ©空想工房
画像提供: 津和野町立安野光雅美術館 稲沢市萩須記念美術館
- 42. あいちサイエンス 1200×895アノマロ特別展 蒲郡市生命の海科学館

■ 休館日・入館料などについては直接各館・園にお問合せいただくか、HP等をご覧ください。

名称	催事名称	開催期間	所在地・交通案内	電話・駐車場
Toyota city Obara Washi Creation base 豊田市小原和紙のふるさと	イスラームの紙と芸術表現展 柳井嗣雄展 藤井達吉の芸術展	10/1～10/27 11/1～12/1 10/1～3/30	豊田市永太郎町洞216-1 名鉄三河線「豊田市」から、とよたおいでんバス「和紙のふるさと」下車、徒歩3分	(0565)65-2151 ☎ 120台(無料)
Toyohashi City Museum of Art and History 豊橋市美術博物館 （表紙 20）	第9回トリエンナーレ豊橋 星野真吾賞展 銅鐸の国―伊奈銅鐸出土100年― 第72回豊橋市民展 生誕100年 中村正義展	10/26～11/24 11/30～2/2 1/28～2/9 2/22～3/30	豊橋市今橋町3-1 JR・名鉄「豊橋」駅から市電に乗りし、「豊橋公園前」下車、250m	(0532)51-2882 ☎ 70台（3時間以上あるいは駐車券処理をしない場合500円）
Hekinan City Tatsukichi Fuji Museum of Contemporary Art 碧南市藤井達吉現代美術館 （表紙 28）	没後100年 富岡鉄斎 足利市立美術館所蔵・浅川コレクション 夢を追いかけた前衛の鼓動	10/5～11/24 1/4～2/24	碧南市音羽町1-1 名鉄三河線「碧南」から徒歩6分	(0566)48-6602 ☎ 31台(無料)

歴史系博物館

名古屋市内

名称	催事名称	開催期間	所在地・交通案内	電話・駐車場
（表紙 9） ATSUBA JINGU MUSEUM 熱田神宮宝物館	熱田神宮宝物館秋季企画展「館蔵 美濃と尾張の刀剣」 剣の宝庫 草薙館 10月刀剣展 特集「刀身彫刻の種類」 熱田神宮宝物展 11月平常展 特別陳列「第29回熱田の杜 東海現代刀匠刀剣展」 剣の宝庫 草薙館 11月刀剣展 特集「西海道・南海道の刀剣」 熱田神宮宝物展 12月平常展 コーナー展示「熱田神宮ゆくくる年～年末年始の祭典神事～」 剣の宝庫 草薙館 12月刀剣展 特集「山陽道の刀剣」 熱田神宮宝物館新春特別展「吉兆の神獸〜神話から現代まで〜」 剣の宝庫 草薙館 1月刀剣展 特集「太刀の美」 熱田神宮宝物展 2月平常展 コーナー展示「屏風と装飾料紙」 剣の宝庫 草薙館 2月刀剣展 特集「千子派 村正」 熱田神宮宝物展 3月平常展 コーナー展示「幕末維新の群像」 剣の宝庫 草薙館 3月刀剣展 特集「美濃伝」	9/27～10/29 9/25～10/28 11/1～11/26 10/30～11/25 11/29～12/24 11/27～12/24 1/1～1/28 1/1～1/27 1/31～2/25 1/29～2/24 2/28～3/25 2/26～3/24	名古屋市熱田区神宮1-1-1 名鉄「神宮前」から徒歩5分 地下鉄名城線「熱田神宮西」から徒歩8分 JR「熱田」から徒歩10分	(052)671-0852 ☎ 16台(無料)
Japanese Christian Museum 切支丹遺跡博物館	隠れ切支丹の歴史と遺品	常設展	名古屋市中区橋1-21-38 地下鉄名城線「東別院」より徒歩9分	(052)321-5307 ☎ なし
The Museum of War & Peace PEACE AICHI 戦争と平和の資料館 ピースあいち	企画展「戦争の中の子どもたち」「戦争と動物たち」 第12回寄贈品展～知ってほしい 戦争の時代～ 企画展「空襲展」	10/1～11/23 12/3～2/22 3/11～	名古屋市名東区よもぎ台2-820 地下鉄東山線「一社」1番出口から北へ徒歩12分 又は市バス上社11系統右回り「じあみ」下車、西へ3分	(052)602-4222 ☎ 3台 普通車300円
Chukyo University Paleography Room 学校法人梅村学園 中京大学古文書室	令和6年度「博物館実習」受講生展示会(タイトル未定) 令和6年度「博物館展示論」受講生展示会(タイトル未定)	11月初旬～中旬(予定) 12月～1月(予定)	名古屋市昭和区八事本町101-2 中京大学センタービル(0号館)6階 古文書室(展示実習室) 名古屋市営地下鉄(鶴舞線・名城線)「八事」5番出口徒歩0分	(052)835-7111(内線7061) ☎ なし 公共交通機関をご利用ください。
Nagoya Castle 名古屋城 (西の丸御蔵城宝館)	企画展「名古屋城と名古屋まつり」 企画展「相応寺と名古屋城(仮称)」	10/19～12/15 12/21～2/24	名古屋市中区本丸1番1号 地下鉄名城線「市役所」7番出口より東門まで徒歩5分	(052)231-1700 ☎ 442台(普通車30分180円)
Nagoya City Museum 名古屋市博物館	リニューアル工事のため長期休館	2026年秋オープン予定	名古屋市瑞穂区瑞穂通1-27-1	(052)853-2655
NANZAN University Museum of Anthropology 南山大学人類学博物館	博物館実習2 実習生による企画展 博物館実習1 実習生による企画展 博物館企画展	11/22～12/4 12/13～1/8 2/21～4/4	名古屋市昭和区山里町18 南山大学名古屋キャンパスR棟地下1階 地下鉄名城線「八事日赤」1番出口より徒歩約8分 地下鉄鶴舞線「いりなか」1番出口より徒歩約15分	(052)832-3147(直通) ☎ なし 公共交通機関をご利用ください。
MONEY & UKIYO – E MUSEUM （表紙 17） 三菱UFJ銀行 貨幣・浮世絵ミュージアム	江戸デート♡大作戦→浮世絵でめぐるモデルコース テクニップに注目！ー広重のこだわり美(仮) チャチャchaの茶一茶所めぐり(仮)	8/14～11/10 11/13～2/9 2/13～5/11	名古屋市中区錦3-21-24 三菱UFJ銀行名古屋ビル1階 地下鉄名城線・東山線「栄」8番出口徒歩5分	(052)300-8686 ☎ なし 公共交通機関をご利用ください。
Osu Bunko 大須文庫(真福寺文庫)	未定		名古屋市中区大須2-21-47 大須観音宝生院内 地下鉄鶴舞線「大須観音」2番出口より徒歩約1分	(052)231-6525 ☎ なし 公共交通機関をご利用ください。

尾 張

名称	催事名称	開催期間	所在地・交通案内	電話・駐車場
Saori Museum of History and Folklore 愛西市佐織歴史民俗資料室	常設展 愛西市佐織地区の歴史・民俗などを展示	常時	愛西市諏訪町郷西456-1 名鉄津島線「藤原」下車、徒歩10分	(0567)26-1123 ☎ 30台
Aichi Asahi Site Museum あいち朝日遺跡ミュージアム	企画展「弥生時代の食事情」 企画展「あいちの発掘調査2024」	10/19～12/15 1/18～3/9	清須市朝日貝塚1 東海交通事業城北線「尾張星の宮」より徒歩9分 名鉄名古屋本線「新清洲」より徒歩22分	(052)409-1467 ☎ 無料 普通車15台 大型バス3台
Ama City Miwa Museum あま市美和歴史民俗資料館	常設展 昔の暮らしの道具、考古資料の展示及びあま市の歴史文化の紹介	常時	あま市花正七反地1 名鉄津島線「木田」下車、北に徒歩10分	(052)442-8522 ☎ 10台(無料)

名称	催事名称	開催期間	所在地・交通案内	電話・駐車場
Ichinomiya City Museum 一宮市博物館	企画展「いちのみやの文化財」 特集展示「没後60年 漢詩人 服部魯風とその周辺」 企画展「いちのみやアートアニアル2024」 特集展示「鳥獣図 描かれた観光地」 企画展「くらしの道具」 特集展示「尾張の洋画 佐分慎一郎と佐分眞の洋行体験」	10/5-11/17 10/5-12/1 12/7-12/22 12/3-2/2 1/18-3/9 2/4-4/13	一宮市大和町妙興寺2390 名鉄名古屋本線「妙興寺」下車南口より徒歩7分	(0586)46-3215 ☎ 61台(無料)
Masumida Shrine Museam 真清田神社宝物館	なし	－	一宮市真清田1-2-1 JR東海道本線「尾張一宮」下車、徒歩10分 名鉄名古屋本線「名鉄一宮」下車、徒歩10分名神高速「尾張一宮IC」より車で20分	(0586)73-5196 ☎ 80台
Ichinomiya City Bisai Museum of History and Folklore 一宮市尾西歴史民俗資料館	秋季特別展「尾州の養蚕と製糸～繭をつくる農家・糸をつくる工場～」 冬季企画展「名鉄蘇東(起)線～起と一宮間の交通機関の歴史～」	9/28～11/4 2/8～3/16	一宮市起字下町211 JR「尾張一宮」・名鉄名古屋本線「名鉄一宮」から名鉄バス「起」行きで20分、「起」下車、徒歩5分	(0586)62-9711 ☎ 約20台(無料)
SHIROTOMACHI MUSEUM 城とまちミュージアム (犬山市文化史料館)	企画展 災害アーカイブ	12/5～1/27	犬山市大字犬山字北古券8 名鉄犬山線「犬山」または「犬山遊園」下車、徒歩15分	(0568)62-4802
Inuyama Castle Historical Museum 犬山城白帝文庫歴史文化館	犬山城白帝文庫設立20周年記念特別展 犬山城－公園から始まる新たな歩み－ 常設展 犬山城と城下町	10/30～12/3 特別展期間外	犬山市犬山北古券8(城とまちミュージアム内) 名鉄犬山線「犬山」または「犬山遊園」下車、徒歩15分	(0568)62-4700
Iwasaki Castle Museum 岩崎城歴史記念館	企画展「にっしんと観光」 特別展「おひなさま」	12/7～1/13 1/25～3/16	日進市岩崎町市場67 地下鉄東山線「星ヶ丘」より名鉄バス「岩崎御岳口」下車、徒歩3分	(0561)73-8825 ☎ 25台(無料)
Oguchi Historical Folk Museum 大口町歴史民俗資料館	ひなまつり(予定)	1/25～3/9(予定)	丹羽郡大口町飯右1-35 大口町健康文化センター3階 名鉄犬山線「柏森」から大口町コミュニティバスで10分「健康文化センター」下車	(0587)94-0055 ☎ 100台(無料)
Obu Folklore Museum 大府市歴史民俗資料館	特別展「遠野―「永遠の日本のふるさと」と「遠野物語」― 企画展 「宮沢賢治と音楽」 ミニ企画展 第16回 歴史民俗資料館ひなまつり	10/19～12/1 1/25～5/18 2/1～3/9	大府市桃山町5-180-1 JR東海道線・武豊線「大府」下車、徒歩10分	(0562)48-1809 ☎ 30台(無料)
Kanie Town Folk Historical Material Museum 蟹江町歴史民俗資料館	蟹江の歴史と文化・小酒井不木などを展示	常時	蟹江町城1-214 JR「蟹江」から徒歩10分、近鉄「蟹江」から徒歩15分	(0567)95-3812 ☎ 50台(無料)
The Showa Era Lifestyle Museum 昭和日常博物館 (北名古屋市民俗資料館)	特別展「ショウワ・キュージーンズ・リバイバル～懐かしい食卓にレトロ・スイーツを多めに添えて～」	11/9～1/30	北名古屋市熊之庄御嶽53 名鉄犬山線「西春」から徒歩25分(タクシー10分)	(0568)25-3600 ☎ 100台(無料)
Kiyosu City nishibiwajima Tonya Memorial Museum 清須市西枇杷島問屋記念館	常設展 市場町の面影～青物問屋の商いと暮らし～	常時	清須市西枇杷島町西六軒20番地 名鉄名古屋本線「二ツ萩」から徒歩5分 またはJR東海道本線「枇杷島」から徒歩10分	(052)400-2911(清須市教育委員会生涯学習課) ☎ なし
Komakiyama Historical Museum 小牧山歴史館	常設展示	常時	小牧市堀の内1-1 名鉄小牧線「小牧」または名鉄犬山線「岩倉」より名鉄バス「小牧市役所前」下車、徒歩15分	(0568)72-0712 小牧山北駐車場(2時間まで無料、以降30分毎に100円)バス専用駐車場(無料)
SETOGURA MUSEUM 瀬戸蔵ミュージアム	新収蔵品展2020-2022 (仮称)瀬戸窯業試験場53年のあゆみ	9/7～1/19 1/25～3/16	瀬戸市蔵所町1-1 名鉄瀬戸線「尾張瀬戸」から徒歩5分 東名高速道路「名古屋IC」から車で約30分 東海環状自動車道「せと赤津IC」から車で約10分	(0561)97-1190 ☎ 有料189台(60分無料、以降60分毎に100円)
Taketoyo Museum of History and Folklore 武豊町歴史民俗資料館	企画展「山車写真展(仮)」 企画展「むかしのくらし展」 企画展「ひなかざり展」	10/5～11/4 12/21～2/2 2/22～3/23	知多郡武豊町字山ノ神20-1 名鉄河和線「知多武豊」から北へ徒歩10分、「上ヶ」から南へ徒歩5分 JR武豊線「武豊」から西へ徒歩15分	(0569)73-4100 ☎ 約60台(無料)
Chita City Museum 知多市歴史民俗博物館 （表紙 3）	企画展「絵葉書展～明治・大正・昭和の知多～」 収蔵品展「桃の節句 ひなまつり展」 収蔵品展「愛美社の画家が描いた風景画」	9/21～11/4 1/18～3/9 3/22～4/6	知多市緑町12-2 名鉄常滑線「朝倉」下車、徒歩10分 西知多産業道路「朝倉IC」から車で2分	(0562)33-1571 ☎ 23台(無料)
Museum of Ethnology Art Chubu University 中部大学民族資料博物館	2024中部大学民族資料博物館秋季企画展「江戸の牡丹ブームと芭蕉」展 特別講座(古典絵画)2023・2024年度受講生作品展― 風炉先屏風に描く	10/15～12/20 3/21～5/30	春日井市松本町1200 JR中央線「神領」下車 名鉄バス中部大学線10分	(0568)51-9193 ☎ 無料(正門警備員の指示にしたがってください)
Heishu Hosoi Memorial Hall and Tokai City Local History Museum 東海市立平洲記念館・郷土資料館	常設展 細井平洲直筆の書・画・書物および研究書 常設展 東海市の考古・歴史・民俗資料 常設展 豊鳴広場(体感して学ぶ日本人の美しい心)	常時 常時 常時	東海市荒尾町蜂ヶケ67 名鉄常滑線・河和線「太田川」又は常滑線「聚楽園」下車らんらんバス(東海市循環バス)「平洲記念館」下車 東海市大田町下浜田1016番地(東海市芸術劇場2階) 名鉄常滑線「太田川」南口駅前	(052)604-4141 ☎ 普通車28台、大型バス2台(無料) (0562)38-7030(東海市芸術劇場) 劇場地下駐車場(普通車140台)30分未満無料(広場来館者は2時間まで無料)
Togo-cho Local Data Library 東郷町郷土資料館 昔体験館	郷土資料館・昔体験館ガイドツアー	常時	愛知郡東郷町大字春木字西羽根穴2225-4(イーストプラザいこまい館内) 地下鉄鶴舞線「赤池」下車、豊田市行き名鉄バス「和合」下車、徒歩2分	いこまい館受付(0561)37-5811 生涯学習課(0561)38-7780 ☎ いこまい館駐車場104台
TOKONAME TOUNOMORI MUSEUM・CERAMICS RESEARCH INSTITUTE とこなめ陶の森 資料館・とこなめ陶の森 陶芸研究所	とこなめ陶の森 特別企画展「常滑焼と越前焼―六古窯の広がりと技術の確立―」(とこなめ陶の森資料館・陶芸研究所(同時開催)) 瀧田家の廻船文書展 part肆 常滑焼の香合展	10/5～11/24 11/30～12/27 1/10～3月初旬(予定)	常滑市瀬木町4丁目203番地 名鉄常滑線「常滑」からバスで10分「INAXライブミュージアム」下車、徒歩10分	(0569)34-5290 ☎ 普通車30台(無料) 中型・大型バスは要事前予約

■ 休館日・入館料などについては直接各館・園にお問合せいただくか、HP等をご覧ください。

尾 張

名称	催事名称	開催期間	所在地・交通案内	電話・駐車場
AICHI STEEL Forging Technology Museum 愛知製鋼 鍛造技術の館	「自動車用鍛造品」と「大野鍛冶」に関する展示	常設	東海市荒尾町ワノ割1 愛知製鋼株式会社総合事務所内 名鉄常滑線・河和線「太田川」下車タクシーで15分(徒歩不可) 国道247号線(西知多産業道路)または国道302号線東海インター交差点西へ300m	(052)603-9383 ☒ 5台(無料)
Shippo Art Village あま市七宝焼 アートヴィレッジ	秋期企画展「明治七宝の美—二人のナミカワを中心に—」 冬期企画展「現代作家・若手作家七宝作品展」	9/21~11/4 1/25~3/2	あま市七宝町遠島十三割2000 名鉄津島線「七宝」から徒歩25分、名鉄バス「安松」から徒歩15分 名古屋駅より車で約20分	(052)443-7588 ☒ 普通車110台(無料) 大型バス6台
INAX MUSEUMS INAXライブ ミュージアム (表紙 22)	企画展 なんとかせにゃあクロニクル —伊奈製陶100年の挑戦— 企画展 谷内六郎のタイル絵 —伊奈製陶のPR誌を飾った昭和の四季—	4/13~3/25 9/7~12/3	常滑市奥栄町1-130 名鉄常滑線「常滑」または中部国際空港より知多バス「知多半田駅」行き「INAXライブミュージアム前」下車、徒歩2分 名鉄常滑線「常滑」より車で約6分、知多半島道路「半田IC」より徒歩約7分	(0569)34-8282 ☒ 普通車80台、大型バス5台(無料)
AICHI MUSEUM OF FLIGHT あいち航空ミュージアム	2024 青少年航空宇宙絵画国際コンテスト 作品展示 グライダーって知ってる?着座体験もあります! 3Dプリンター教材による航空エンジンの世界展 (仮称) クリスマス&年末年始イベント 春休みイベント(予定)	10/3~11/4 10/12~10/20 11/30~2/2 (予定) 12月中旬~1月上旬(予定) 3月(予定)	西春日井郡豊山町大字豊場(県営名古屋空港内) 名古屋駅またはJR中央線「勝川」からおおい交通バス「あいち航空ミュージアム」下車すぐ または名鉄犬山線「西春」から名鉄バス「エアポートウォーク」下車すぐ 名古屋高速11号小牧線「豊山北IC」または「豊山南IC」から車で約10分	(0568)39-0283 ☒ 大型バス10台 (1時間まで無料、以降1時間毎200円)
Kunizakari sake museum 國盛 酒の文化館	常設展	常時	半田市東本町2-24 名鉄河和線「知多半田」下車 徒歩15分、 JR武豊線「半田」下車 徒歩7分	(0569)23-1499 ☒ 普通車10台、バス2台 (無料です)
Brewing Tradition House 醸造 伝承館	手づくり味噌教室(豆・米・麦みそ)	11/30、2/8、 3/1、3/2	知多郡武豊町小豆51 合会会社中定商店地内 名鉄河和線「知多武豊」から徒歩15分 JR武豊線「武豊」から徒歩5分 知多半島道路「半田南IC」より車で13分	(0569)72-0030 ☒ 3~4台(無料)
Toho Gas Gas Energy Exhibition Hall 東邦ガス ガスエネルギー館	常設展示	常時	東海市新宝町507-2 名鉄常滑線「大同町」下車、送迎バスで10分 ※送迎バスは要予約(日曜運休) 国道23号線「電宮IC」から南へ約3km、名古屋高速4号東海線「船見IC」から南へ約1km、伊勢湾岸自動車道「東海IC」から北へ約1km	(052)603-2527 ☒ 50台(無料)
TOYOTA AUTOMOBILE MUSEUM トヨタ博物館 (表紙 39)	企画展「日本のクルマとわたしの100年」	9/7~1/13	長久手市横道41-100 リニモ「芸大通(①出口)」から徒歩5分	(0561)63-5151 ☒ 普通車320台、バス7台(無料)
Japan Monkey Centre 公益財団法人 日本モンキーセンター (表紙 23)	特別展「190年前の霊長類図鑑」 冬の風物詩「たき火にあたるサル」	9/21~1/26 12/21~1/26	犬山市犬山官林26番地 名鉄犬山線「犬山」駅東口から直通バスで5分 中央道「小牧IC」から尾張パークウェイ経由約10分	(0568)61-2327 ☒ 500台(有料) 普通車 1000円 バス 1500円
MIZKAN MUSEUM	企画展「ちひろ没後50年特別企画 ビエソグラフによるいわさきちひろ展」 企画展「2024 わたしのはんだ発見! 風景絵画&フォトコンテスト」	9/14~10/20 12/6~12/15	愛知県半田市中村町2-6 ▼公共交通機関をご利用の場合 名鉄河和線「知多半田」下車、徒歩13分 JR武豊線「半田」下車、徒歩3分 ▼お車をご利用の場合 名古屋市内より(高速利用)約1時間 知多半島道路「半田中央IC」、又は「半田IC」より15分	(0569)24-5111 ☒ 普通車90台、大型バス3台(無料)
Minamichita Beachland & Minamichita Toy's Kingdom 南知多ビーチランド & 南知多おもちゃ王国	イルカショー	毎日	知多郡美浜町奥田428-1 名鉄知多新線「知多奥田」から徒歩15分	(0569)87-2000 ☒ 800台 普通車800円、 バス2,000円、二輪車200円

三 河

名称	催事名称	開催期間	所在地・交通案内	電話・駐車場
Gamagori Natural History Museum 蒲郡市生命の海科学館 (表紙 42)	蒲郡市制70周年・生命の海科学館開館25周年記念特別展 「アノマロカリス、カンブリア紀の海をゆく」 蒲郡市制70周年・生命の海科学館開館25周年記念企画展 「化石植物園」	7/20~11/10 10/5~1/26	蒲郡市港町17-17 JR東海道本線・名鉄蒲郡線「蒲郡」から徒歩3分	(0533)66-1717 ☒ 50台(無料) (大型バス 5台)
Hourajisan Museum of Natural History 新城市鳳来寺山自然科学博物館	どんぐり展	9/28~1/6	新城市門谷字森脇 6 JR飯田線「本長篠」から、豊鉄バス「鳳来寺」下車900m	(0536)35-1001 ☒ 10台(無料) 近くに大駐車場あり
CHUKYO UNIVERSITY SPORTS MUSEUM 中京大学スポーツミュージアム (表紙 40)	文武不岐の思想と実践:中京大学体育会の70年 100Balls III (仮)	7/19~11/7 11月中旬~3月上旬(予定)	豊田市貝津町床立101 豊田キャンパス3号館体育館2階 貝津駅より徒歩8分 浄水駅よりスクールバス10分	(0565)46-6953 ☒ 学生駐車場(無料)をご利用ください
Toyohashi Museum of Natural History 豊橋市自然史博物館	第20回自然史博物館自由研究展 干支展 巳	10/26~11/24 12/14~ 2025/1/19	豊橋市大岩町字大穴1-238 JR東海道線「二川」下車、南口から豊橋総合動植物公園東門まで徒歩約6分	(0532)41-4747 ☒ 1650台(普通自動車200円、中型・大型自動車400円)
カクキュー八丁味噌 (八丁味噌の郷) 史料館 (表紙 35)	常設展示	常時	岡崎市八丁町69 「岡崎」より車で15分 名鉄名古屋本線「岡崎公園前」より徒歩5分 愛知環状鉄道「中岡崎」より徒歩5分	(0564)21-1355 ☒ 40台(無料)
Hekinan Seaside Aquarium 碧南海浜水族館	冬の特別展(仮称)「しましま みずたま ぐるぐる」 干支の生き物水槽 恵方巻水槽	12/21~2/24 12/14~1/13 1/18~2/2	碧南市浜町2-3 名鉄三河線「碧南」下車、徒歩15分	(0566)48-3761 ☒ 200台(無料)

最新情報をチェックして愛知の博物館へでかけよう!

愛知県博物館協会公式 HP <http://www.aichi-museum.jp/>

愛知県博物館協会には博物館・資料館・美術館・動植物園・水族館・科学館など116館が加盟しています(2024年10月現在)。愛知県博物館協会公式HPからはさまざまな分野の博物館の情報がとれます。各博物館への玄関口としてご利用ください。

編集・発行 愛知県博物館協会 2024年10月(年2回発行 10月/3月)